

टीकापुर नगरपालिका
टीकापुर कैलाली
सुदूरपश्चिम प्रदेश

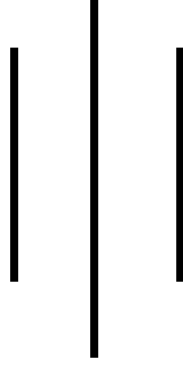

एघारौं नगरसभा बैठकको निर्णय



वेबसाइट : www.tikapurmun.gov.np

ईमेल : tikapurmun@gmail.com

टीकापुर नगरपालिकाको ११ औं नगरसभा बैठकको निर्णय

(मिति : २०७९ असार १० गते)

- निर्णय नं.१ :** टीकापुर नगरपालिकाको आ.व. २०७९/०८० का लागि यस नगरपालिकाका प्रमुख श्री रामलाल डगौरा थारुले पेश गर्नु भएको नीति तथा कार्यक्रम स्वीकृत गरियो ।
- निर्णय नं.२ :** यस नगरपालिकाको आ.व.२०७९/०८० को कर तथा शुल्क संकलन गर्ने, छुट दिने तथा आय संकलनको प्रशासनिक ब्यवस्थाका लागि टीकापुर नगरपालिकाको तपसिल बमोजिम आर्थिक विधेयक, २०७९ स्वीकृत गरियो । (अनुसूची -१ मा संलग्न रहेको)
- निर्णय नं.३ :** यस नगरपालिकाको आ.व.२०७९/०८० को सेवा र कार्यहरुको लागि स्थानीय सञ्चित कोषबाट केही रकम खर्च गर्ने र विनियोजन प्रयोजनका लागि टीकापुर नगरपालिकाको तपसिल बमोजिमको विनियोजन विधेयक, २०७९ स्वीकृत गरियो । (अनुसूची-२ मा संलग्न रहेको)
- निर्णय नं.४ :** क) कानून बमोजिम आफ्नो अधिकार क्षेत्र भित्रका विवाद निरुपण गर्न नेपालको संविधान, २०७२ को धारा २१७ बमोजिम यस टीकापुर नगरपालिकाका नगर उप-प्रमुख श्री खडक बहादुर शाहको संयोजकत्वमा तपसिल बमोजिमका सदस्य रहने गरी न्यायिक समिति गठन गरियो ।

न्यायिक समिति			
क्र.सं.	पदाधिकारीको नाम थर	पद	कैफियत
१	उप प्रमुख श्री खडक बहादुर शाह	संयोजक	
२	श्री वलविर चौधरी	सदस्य	वडा अध्यक्ष, वडा नं. ५
३	टंकु ओली कार्की	सदस्य	वडा सदस्य, वडा नं. २

ख) यस टीकापुर नगरपालिकाको काम कारवाहीलाई थप उत्तरदायी र जवाफदेही बनाउन, नगरपालिकाबाट भए गरेका काम कारवाहीको अनुगमन र मूल्यांकन गरी आवश्यक निर्देशन वा राय सल्लाह दिने प्रयोजनका लागि सुदूरपश्चिम प्रदेश सरकार, गाउँ सभा र नगर सभा (कार्य संचालन) ऐन, २०७५ को दफा ७० को अधिनमा रही तपसिल बमोजिमको समिति गठन गरियो ।

तपसिल :

विधायन समिति			
क्र.सं	पदाधिकारीको नाम थर	पद	कैफियत
१	प्रेमलाल चौधरी	संयोजक	
२	खम्म ठकुल्ला	सदस्य	
३	निशा देवी चौधरी	सदस्य	
४	जय राम चौधरी	सदस्य	
५	कमला वि.क	सदस्य	
लेखा समिति			
१	संगिता वि.क. ओड	संयोजक	
२	राज कुमार चौधरी	सदस्य	

३	पूर्ण वहादुर नायक	सदस्य	
४	तुलसा वि.क	सदस्य	
५	प्रिमकला चौधरी	सदस्य	
शुसासन तथा विकास समिति			
१	गणेश पहराई	संयोजक	
२	नरेश वि.क	सदस्य	
३	राजु प्रसाद चौधरी	सदस्य	
४	भारती वि.क	सदस्य	
५	देवेन्द्र चौधरी	सदस्य	

निर्णय नं.५ : यस नगरपालिकाको आ.व. २०७८/०७९ मा न्यायपालिका अन्तर्गत भए गरेका कामकारवाहिका सम्बन्धमा न्यायिक समितिबाट पेश गरिएको प्रतिवेदन पारित गरियो ।

निर्णय नं.६: यस नगरपालिकाको कामकारवाहीलाई थप व्यवस्थित र प्रभावकारी बनाउन प्रचलित कानूनमा व्यवस्था भए बमोजिम गठित समितिका साथै आवश्यकता अनुसार गठित विभिन्न समितिबाट भए गरेका निर्णय र दशौ नगर सभा पश्चात हाल सम्म भएका कार्यपालिका बैठकका निर्णयहरू प्रचलित कानूनमा नवाभिएको हद सम्म अनुमोदन गरियो ।

निर्णय नं.७ : यस टीकापुर नगरपालिकाको आगामी आ.व. २०७९/०८० का लागि संगठन संरचना र दरबन्दी तेरिजका सम्बन्धमा देहाय बमोजिम कायम हुने गरी तपसिल बमोजिमको दरबन्दी तेरिज र संगठन ढाँचा स्वीकृत गर्ने । (अनुसूची ३ र ४ मा संलग्न रहेको)

क) यस टीकापुर नगरपालिका, नगर कार्यपालिकाको कार्यालयमा साविकको स्थानीय निकायको स्वीकृत दरबन्दी र हालको स्थानीय तह अन्तरगत रही करारमा कार्य गर्दै आएका र टीकापुर बृहत उद्यान (बगला पार्क), शहरी स्वास्थ्य केन्द्रका साथै वडा कार्यालय तर्फ करार अन्तर्गत रहँदै आएका कर्मचारीहरूको अर्को व्यवस्था नभए सम्मका लागि बढीमा एक वर्षका लागि म्याद थप गर्न सक्ने र निजहरूको कार्य सम्पादनको अवस्था हेरी उक्त करार अवधि निरन्तरता दिने वा नदिने सम्बन्धमा निर्णय गर्न नगर कार्यपालिकालाई अधिकार प्रत्यायोजन गर्ने ।

ख) यस नगरपालिकामा तत्कालिन स्थानीय शासन सामुदायिक विकास कार्यक्रम अन्तरगत छनौट भई विगत वर्ष देखिकै समाज परिचालन सम्बन्धी वडा नं १ देखि ९ सम्म कार्य गर्दै आईरहेका सामाजिक परिचालकहरूलाई अर्को व्यवस्था नभए सम्मका लागि बढीमा एक वर्षका लागि म्याद थप गर्न सक्ने र निजहरूको कार्य सम्पादनको अवस्था हेरी उक्त करार अवधि निरन्तरता दिने वा नदिने सम्बन्धमा निर्णय गर्न नगर कार्यपालिकालाई अधिकार प्रत्यायोजन गर्ने ।

ग) कर्मचारी समायोजन मिलान सम्बन्धी मापदण्ड, २०७७ तथा स्वास्थ्य सेवाका कर्मचारीहरूको समायोजन मिलान सम्बन्धी व्यवस्था, २०७७ बमोजिम दोहोरो सहमतीका आधारमा यस नगरपालिका अन्तर्गत समायोजन मिलान गरिएका कर्मचारीहरूको हकमा रिक्त रहेका दरबन्दिमा मिलान गर्दै लैजाने र अन्यको हकमा फाजिल दरबन्दिमा रहने गरी समायोजन मिलान गर्ने ।

घ) यस नगरपालिका अन्तर्गत मासिक ज्यालादारीमा कार्यरत कर्मचारी र सशर्त कार्यक्रम अन्तर्गत यस अधी करारमा रहेका कर्मचारीलाई अर्को व्यवस्था नभए सम्मका लागि साविक अनुसारनै निरन्तरता दिने र निजहरुको कार्य सम्पादनको अवस्था हेरी उक्त करार अवधि निरन्तरता दिने वा नदिने सम्बन्धमा निर्णय गर्न नगर कार्यपालिकालाई अधिकार प्रत्यायोजन गर्ने ।

ङ) नेपाल सरकारको स्वीकृत कार्यक्रम तथा आयोजना अन्तर्गत यस नगरपालिकामा आवश्यक प्रक्रिया पुरा गरी संचालित कार्यक्रम तथा आयोजना अन्तरगत करार सेवामा कार्यरत कर्मचारीहरुको अर्को व्यवस्था नभए सम्म करार सेवालाई आ.व. २०७९/०८० मा निरन्तरता प्रदान गर्ने ।

निर्णय नं.८ : यस नगरपालिकाको संगठन ढाँचा तथा व्यवस्थापनमा समय सापेक्ष रूपमा सुधार गर्नुपर्ने आवश्यकता देखिएको हुँदा आगामी आ.व.०७९/०८० मा संगठन तथा व्यवस्थापन सुधारका लागि सर्भेक्षण कार्य गर्ने ।

निर्णय नं.९: यस टीकापुर नगरपालिका, नगर कार्यपालिकाको कार्यालयमा कार्यरत सवारी चालक, नगर प्रहरी तथा दमकलमा कार्यरत कर्मचारीहरुलाई विगत देखि उपलब्ध गराउँदै आएको राशन भत्तालाई निरन्तरता दिदै आगामी आ.व.०७९/०८० मा प्रति महिना प्रति व्यक्ति रु. ३५००/- राशन भत्ता उपलब्ध गराउने ।

निर्णय नं.१०: यस टीकापुर नगरपालिका नगर कार्यपालिकाको कार्यालयमा कार्यरत चौकीदार कर्मचारीहरुलाई यस कार्यालयको पालोपहरा गर्दा सार्वजनिक विदाका दिनमा पालोपहरा गरेवापत दैनिक खाजा भत्ता रु.२५०/- (दुई सय पचास मात्र) उपलब्ध गराउने साथै वडादशै तथा दिपावलीको अवसरमा पालोपहरामा रहने कर्मचारीलाई पनि उक्त सुविधा उपलब्ध गराउने ।

निर्णय नं.११: टीकापुर नगरपालिका अन्तर्गत पार्क व्यवस्थापन उपशाखामा कार्यरत उपशाखा प्रमुख विदा र अन्य दिनमा समेत अतिरिक्त समय खटीई काम गर्नु पर्ने भएको हुँदा अर्को व्यवस्था नभए सम्मका लागि प्रति दिन रु. २५०/- का दरले चिया, खाजा खर्च उपलब्ध गराउँदै आएकोमा अन्य प्रशासनिक कर्मचारी थप गर्दा कार्यालयलाई थप उत्तरदायित्व सृजना हुन जाने देखिएकोले अर्को व्यवस्था नभए सम्मका लागि आगामी आ.व. २०७९/०८० मा समेत निरन्तरता प्रदान गर्ने ।

निर्णय नं.१२ : यस नगरपालिकाको स्वीकृत स्थायी र अस्थायी दरबन्दि अन्तरगत रही करार सेवा , मासिक ज्यालादारीमा कार्यरत कर्मचारीहरुले हाल प्राप्त गर्दै आएको /खाईपाई आएको मासिक पारिश्रमिक स्वीकृत नगर दररेट भन्दा न्यून हुने भएमा आ.व. ०७९/०८० का लागि स्वीकृत नगर दररेट बमोजिम मिलान गरी कायम गर्ने र अन्य सेवा सुविधा साविक बमोजिमनै कायम गर्ने ।

निर्णय नं. १३ : यस टीकापुर नगरपालिकाको मध्यकालीन खर्च संरचना (२०७९/०८०-२०८१/०८२) नगर सभा समक्ष पेश गरियो साथै यस नगरपालिकाको उपलब्ध स्रोत साधनलाई नीति, आवधिक योजना र वार्षिक बजेट तथा कार्यक्रम बीच तालमेल गराई सार्वजनिक खर्च प्रणालीमा सुधार ल्याई वित्तीय अनुशासन कायम गर्ने ।

निर्णय नं.१४ : आगामी आ.व. ०७९/०८० का लागि यस नगरपालिकाको स्वीकृत बजेट तथा कार्यक्रमको अधिनमा रहने गरी यस नगरपालिकाको जनस्वास्थ्य प्रबर्द्धन क्षेत्र अन्तर्गत तपसिल बमोजिम सेवा सुविधा उपलब्ध गराउने ।

क्र.सं.	कार्यक्रम/विवरण	रकम	कैफियत
१	मातृ तथा बालस्वास्थ्य कार्यक्रमका लागि स्वयंसेविका तथा फोकल पर्सनहरुलाई संचार खर्च	स्वयंसेविकाको हकमा प्रति महिना रु. १०० फोकल पर्सन कर्मचारीलाई रु. ३००	निरन्तरता
२	महिला स्वास्थ्य स्वयंसेवकहरु मासिक समिक्षा बैठक खर्च	यातायात खर्च रु. ५०० मासिक	निरन्तरता
३	एच.आई.भी. संक्रमितहरुलाई पोषण खर्च	वार्षिक रु. ५०००।	निरन्तरता
४	करार कर्मचारीहरुलाई घरभेट वापत फिल्ड भत्ता	मासिक रु. १०००	निरन्तरता

निर्णय नं. १५: यस नगरपालिकामा जनस्वास्थ्य तर्फका औषधीजन्य तथा अन्य स्वास्थ्य सामग्री भण्डारणका लागि स्वास्थ्य सामग्री भण्डारण कक्ष निर्माण गर्ने सम्बन्धमा यस नगरपालिकाको ८३ औं कार्यपालिका बैठकको निर्णय नं. ७ बमोजिम निर्माण कार्य अगाडि बढाईएको हुँदा उक्त निर्माण कार्यमा खर्च हुन गएको रकम मध्ये रु. ११,५०,०००। (एघार लाख, पचास हजार मात्र) चालु आ.व. ०७९/०८० मा स्वीकृत भई सम्पन्न हुन नसकेको आयोजना वडा नं. १ अन्तर्गत वि.पि चौक निर्माण आयोजनाको रकमबाट विनियोजन गर्ने ।

निर्णय नं.१६ : टीकापुर नगरपालिकाको न्यायिक समितिले उजुरीको कारवाही किनारा गर्दा अपनाउनुपर्ने कार्यविधिका सम्बन्धमा व्यवस्था गर्न बनेको ऐन, २०७५को दफा ५९ बमोजिम आ.व. ०७८/०७९ मा यस नगरपालिकामा सूचिकृत मेलमिलापकर्ताहरुको विवरणलाई सोही ऐनको दफा ६० बमोजिम आ.व. ०७९/०८० का लागि अद्यावधिक गरियो ।

निर्णय नं. १७ : क) यस क्षेत्र भित्र रहेको सती भन्सार कार्यालय, लम्की-टीकापुर-खक्रौला सडक खण्डमा भएको सडक विस्तार, हुलाकी सडक लगायतका पूर्वाधारले गर्दा यस क्षेत्र थप शहरीकरण तर्फ बढ्दै गरेको वर्तमान सन्दर्भमा यातायातको सवारी साधनहरुको चाप समेत दिन प्रतिदिन बढि रहेको हुँदा यस नगरपालिका क्षेत्रलाई ब्यवस्थित शहरको रुपमा विकास गर्दै लैजान र नागरिकहरुलाई सहज, सरल रुपमा सेवा उपलब्ध गराउन यस नगरपालिका क्षेत्रमा यातायात ब्यवस्था सेवा कार्यालयको स्थापनाका लागि सम्बन्धित निकायमा अनुरोध गर्ने ।

ख) यस क्षेत्रका नागरिकहरूलाई सहज, सरल रूपमा सेवा उपलब्ध गराउन र राज्यका प्रशासनिक निकायबाट उपलब्ध हुने सेवालाई पहुँच योग्य बनाउन यस नगरपालिका क्षेत्रमा करदाता सेवा केन्द्रको आवश्यकता महशुष गरिएको हुँदा सेवा केन्द्र स्थापनाका लागि सम्बन्धित निकायमा अनुरोध गर्ने ।

निर्णय नं. १८: यस टीकापुर नगरपालिकालाई पूर्ण खोप सुनिश्चित नगरपालिका घोषणा गर्ने ।

निर्णय नं. १९: यस नगरपालिकाको जनस्वास्थ्य प्रबर्द्धन अन्तर्गत नेपाल सरकारको सशर्त अनुदान तर्फ करार : अ.हे.व.अ.न.मी (खोप सेवा कार्यक्रम) संचालन सम्बन्धी शिर्षकमा प्राप्त बजेट अपुग हुने भएको हुँदा अपुग हुन जाने बजेट नगरपालिका श्रोतबाट ब्यहोर्ने ।

निर्णय नं. २०: आ.व. ०७८/०७९ को भुक्तानी दिनुपर्ने चालु तथा पूँजीगत तर्फका केही कार्यक्रम/योजनाहरूको सम्बन्धित शिर्षकमा रकम अभाव तथा समय अभावका कारण भुक्तानी हुन कठिनाई हुने भएको हुँदा त्यस्ता योजना तथा कार्यक्रम भुक्तानी दिन बाँकीमा राखी आगामी आ.व. ०७९/०८० मा भुक्तानी दिने ।

निर्णय नं. २१ : चालु आ.व. ०७८/०७९ स्वीकृत मा प्रदेश पूर्वाधार कार्यक्रम अन्तर्गत बम बहादुर भण्डारीको घर देखि चेतराज भण्डारीको घर र गोपी राम धमलाको घर हुँदै पूर्ण कुँवरको घर सम्म माटो पटानी तथा ग्राभेल सडक निर्माण, बडा नं. १, सम्बन्धी फायल आर्थिक वर्ष समाप्तीमा कार्यचापका कारण योजना तथा अनुगमन उपशाखाबाट आर्थिक प्रशासन शाखामा असार २५ गते पछि प्राप्त हुन गएको हुँदा उक्त कार्यक्रमको रकम यस नगरपालिकाले ब्यहोर्नुपर्ने भएकोले चालु आ.व.को अ.ल्या हुने रकमबाट आगामी आ.व. ०७९/०८० भुक्तानी हुने ।

निर्णय नं. २२: टीकापुर नगरपालिकाको समग्र विकासका लागि महत्वपूर्ण रही नगरपालिकाको प्रार्थमिकतामा परेका तर आ.व. ०७९ /८० मा नगरपालिकाको स्रोतले मात्र कार्यान्वयन गर्न असम्भव देखिएका तपसिल बमोजिमका आयोजना तथा कार्यक्रममा आवश्यक रकम विनियोजनका लागि नेपाल सरकार/संघीय सरकार तथा प्रदेश सरकार समक्ष अनुरोध गर्ने ।

तपसिल :

आ.व. २०७९/०८० मा संघीय सरकार समक्ष माग गर्नुपर्ने योजना/ कार्यक्रम सम्बन्धी विवरण :

सि.नं	योजनाको नाम	योजना स्थल	सम्बन्धित निकाय	कैफियत
१	टीकापुर नगरपालिकाको बाह्य चक्रपथ निर्माण	टी.न.पा., वडा नं. १ देखि ९	संघीय सरकार	डि.पी. आर बमोजिम
२	गुरु योजना सहित स्मार्ट सीटी निर्माण	टी.न.पा.	संघीय सरकार	
३	टीकापुर नगरपालिकाको बृहत ढल निर्माण आयोजना	टीकापुर नगरपालिका	संघीय सरकार	
४	टीकापुर बृहत उद्यान (बंगला पार्क) को भौतिक पूर्वाधार निर्माण	टी.न.पा., वडा नं. ५	संघीय सरकार	डि.पी. आर बमोजिम
५	डल्फिन संरक्षण क्षेत्र, हुंगाना टोलको पथरैया र कान्द्रा नदीको दोभानमा भोलुंगे पूल निर्माण	टी.न.पा., वडा नं. ७	संघीय सरकार	विश्वकै दुर्लभ जलचर डल्फिन पाईने क्षेत्र
६	सती कर्णाली पूल देखि भारत नेपाल सिमाना (श्रीलंका) सम्म तटबन्धन निर्माण	टी.न.पा, वडा नं. ८	संघीय सरकार	विपद्को उच्च जोखिममा रहेको
७	वडा नं. ५ नुक्लिपुर राम सिंह चौधरीको घर देखि भगरैया सामूदायिक वन हुँदै दौलतपुर घाट सम्मको बाटो कालोपत्रे	टी.न.पा, वडा नं. ५	संघीय सरकार	सामूदायिक वनका उपभोक्ता र बर्दिया जिल्ला जोड्ने बाटो
८	टीकापुर १ स्थित उत्तर वनगाउँ देखि वडा नं. ४ को बाघमारा जोड्ने बाटो कालो पत्रे- ५ कि.मि.	टी.न.पा, वडा नं. १	संघीय सरकार	दुईवटा वडा जोड्ने बाटो
९	टीकापुर १ स्थित सिटी वसपार्क देखि ज्योतिनगर स्कुल जोड्ने बाटो कालो पत्रे- ४ कि.मि.	टी.न.पा, वडा नं. १	संघीय सरकार	दुईवटा वडा जोड्ने बाटा
१०	टीकापुर ३ स्थित रामपुर चौराह देखि वडा नं. ६, ७ र ९ जोड्ने बाटो कालो पत्रे - १० कि.मि.	टी.न.पा, वडा नं. ३, ६, ७ र ९	संघीय सरकार	१० कि.मि. भारतको सिमाना जोड्ने सडक

११	टीकापुर वस पार्क देखि टीकापुर पार्क सम्म ढल निकास सहित टु लेनको बाटो कालो पत्रे - ५ कि.मि.	टी.न.पा, वडा नं. १ र ५	संघीय सरकार	पर्यटन प्रबर्द्धनमा सहयोग हुने
१२	टीकापुर वस पार्क देखि टीकापुर पार्क सम्म ढल निकास सहित टु लेनको बाटो कालो पत्रे - ५ कि.मि.	टी.न.पा, वडा नं. १	संघीय सरकार	
१३	सत्ती भन्सार नाकामा भेटनरी तथा प्लान्ट क्वारेन्टाईन स्थापना	टी.न.पा.	संघीय सरकार	
१४	टीकापुर नगरपालिका क्षेत्रमा रंगशाला निर्माणका लागि छुट्याईएको जग्गामा बहु उद्देशिय रंगशाला निर्माण	टी.न.पा., वडा नं. ५	संघीय सरकार	२२ विगाह जग्गा रहेको
१५	वडा नं. ७ स्थित ओजुवा तालको DPR बमोजिम पुर्वाधार निर्माण आयोजना	वडा नं. ७	संघीय सरकार	
१६	वडा नं. ७ स्थित सत्ती कर्णाली सामुदायिक वनको DPR बमोजिम पुर्वाधार	वडा नं. ७	संघीय सरकार	
१७	औद्योगिक ग्राम स्थापना	टी.न.पा.	संघीय सरकार	
१८	पार्क रोड स्थित रानी कूलोमा पुल निर्माण	टी.न.पा , वडा नं. ५ , रानी कूलो	संघीय सरकार	नगरपालिकाको बृहत पार्क जाने मुख्य सडकमा रहेको

आ.व. २०७९/०८० मा प्रदेश सरकार समक्ष माग गर्नुपर्ने योजना/ कार्यक्रम सम्बन्धी विवरण :

सि. नं	योजनाको नाम	योजना स्थल	सम्बन्धित निकाय	कैफियत
१	सामुदायिक पशु चौपाया संरक्षण तथा व्यवस्थापन कार्यक्रम	टी.न.पा.,	प्रदेश सरकार	सामुदायिक चौपाया व्यवस्थापन तथा नविकरण उर्जा
२	फोहर व्यवस्थापन तथा ल्याण्ड फिल साईट निर्माण	टी.न.पा.,	प्रदेश सरकार	फोहरको बैज्ञानिक व्यवस्थापन (फोहर सेग्रीगेसन)
३	टीकापुर १ स्थित शिव मन्दिर देखि जानकी गाउँपालिका जोड्ने बाटो कालो पत्रे-३ कि.मि	टी.न.पा, वडा नं. १	प्रदेश सरकार	दुईवटा पालिका जोड्ने बाटो

४	टीकापुर वडा नं. २ स्थित भिलमिल चौराह देखि कैलाशेश्वर जंगल जोड्ने बाटो कालो पत्रे- २ कि.मि	टी.न.पा, वडा नं. २	प्रदेश सरकार	दुईवटा पालिका जोड्ने बाटो
५	टीकापुर १ स्थित सतघरुवा जाने बाटो कालो पत्रे-१० कि.मि	टी.न.पा, वडा नं. १	प्रदेश सरकार	
६	टीकापुर १ स्थित पार्क रोड देखि वडा नं. २ को बन्दिपुर जोड्ने बाटो कालो पत्रे - ४ कि.मि.	टी.न.पा, वडा नं. १	प्रदेश सरकार	दुई वटा वडा जोड्ने बाटो
७	टीकापुर ७ सत्ती स्थित राममन्दिर देखि पदमपुर, डाँडाबोभि हुदै लम्की खक्रौला सडक सम्म कालो पत्रे - ५ कि.मि.	टी.न.पा, वडा नं. ७	प्रदेश सरकार	दुई वटा लिंक रोड जोड्ने सडक
८	टीकापुर वडा नं.४ ईन्द्रैया देखि वडा नं ५ जोड्ने बाटो कालो पत्रे - ३ कि.मि.	टी.न.पा, वडा नं. ४	प्रदेश सरकार	दुई वटा लिंक रोड जोड्ने सडक
९	टीकापुर १ स्थित ब्लक नं. १४ को टीकापुर पार्क जाने बाटो कालो पत्रे - २ कि.मि.	टी.न.पा, वडा नं. १	प्रदेश सरकार	दुई वटा वडा जोड्ने सडक
१०	टीकापुर ७ बेलुवा देखि वडा नं. ९ स्थित खक्रौला भन्सार सम्मको बाटो कालो पत्रे - ७ कि.मि.	टी.न.पा, वडा नं. ७	प्रदेश सरकार	दुई वटा वडा जोड्ने सडक
११	टीकापुर वडा नं.४ ईन्द्रैया देखि वडा नं ५ जोड्ने बाटो कालो पत्रे - ३ कि.मि.	टी.न.पा, वडा नं. ४	प्रदेश सरकार	
१२	टीकापुर ७ बेलुवा देखि वडा नं. ९ स्थित खक्रौला भन्सार सम्मको बाटो कालो पत्रे - ७ कि.मि.	टी.न.पा, वडा नं. ७	प्रदेश सरकार	भारतको सिमाना सँग जोड्ने सडक
१३	टीकापुर १ स्थित कृषि सेवा शाखा देखि दामोदर पण्डितको घर हुदै गुम्भा सम्मको बाटो कालो पत्रे - १ कि.मि.	टी.न.पा, वडा नं. १	प्रदेश सरकार	
१४	टीकापुर ८ श्रीलंकामा हात्ती आतङ्क नियन्त्रण गर्न भ्यू टावर निर्माण	टी.न.पा, वडा नं. ८	प्रदेश सरकार	कृषि बालि र मानव धनजनको क्षती कम गर्न
१५	टीकापुर नगरपालिका क्षेत्रमा सुविधा सम्पन्न कवड हल निर्माण	टी.न.पा, वडा नं. ५	प्रदेश सरकार	
१६	टीकापुर पार्क रोड देखि वडा नं. २ जोड्ने बाटो कालो पत्रे - २ कि.मि.	टी.न.पा, वडा नं. ५	प्रदेश सरकार	दुई वटा जोड्ने सडक

१७	टीकापुर ७ सत्तीमा ढल निकास-४ कि.मि.	टी.न.पा, वडा नं. ७	प्रदेश सरकार	
१८	टीकापुर नगर भित्र सोलार प्यानल सहित वत्ती जडान कार्य	टी.न.पा क्षेत्र	प्रदेश सरकार	
१९	टीकापुर ७ सत्ती स्थित बसपार्कमा संरचना निर्माण	टी.न.पा, वडा नं. ७	प्रदेश सरकार	
२०	टीकापुर पार्क देखि दौलतपुर घाट सम्मको बाटो कालो पत्रे - ४ कि.मि.	टी.न.पा, वडा नं. ४	प्रदेश सरकार	
२१	टीकापुर वडा नं. ६ स्थित वि.पी निकुंज पार्क निर्माण	टीकापुर वडा नं. ६	प्रदेश सरकार	डि.पि. आर बमोजिम

निर्णय नं. २३ :- स्थानीय सरकार सञ्चालन ऐन, २०७४को दफा २५ मा भएको व्यवस्था बमोजिम टीकापुर क्षेत्रभित्र कार्यक्रम सञ्चालन गरिरहेका तपसील बमोजिमका गैरसरकारी संघसंस्थाहरुले आगामी आ.व. २०७९/८० मा सञ्चालन गरिने योजना, कार्यक्रम तथा बजेट स्वीकृतीका लागि निवेदन पेश गरेकोले वार्षिक योजना, कार्यक्रम तथा बजेट स्वीकृत गर्ने र नगर कार्यपालिकाको कार्यालयसंग समन्वय गरेर मात्र कार्यक्रम कार्यान्वयन गर्न निर्देशन दिने निर्णय गरियो ।

क्र.सं.	गैर सरकारी संस्थाहरु	दातृ निकाय (अन्तराष्ट्रिय गै.स.सं.)	बजेट	कैफियत
१.	नेपाल बाढी उत्थानशिल परियोजना	प्राक्टिकल एक्सन	२२,७२,७५०।-	
२.	सामाजिक विकासका लागि सचेत समाज नेपाल		१९,६२,३६०।-	
३	प्राकृतिक स्रोत तथा द्वन्द रुपान्तरण केन्द्र	स्थानीय सरकार सबलीकरण कार्यक्रम	३२,५२,१५०।-	
४	उपभोक्ता हित संरक्षण मञ्च			
५	कमिटेड नेपाल			
६	पब्लिक पोलिसी पाठशाला			
७	अकोराव सि.आई.एन.			
८	दलित महिला केन्द्र नेपाल			
९	भिरक			
१०	सि. विन			

११	नेपाल कानून समाज			
१२	वालकल्याण संघ	वल्डभिजन इन्टरनेशनल	६४,१५,८०३१-	
१३	सामाजिक विकासका लागि सचेत समाज, नेपाल CSDR	प्राक्टीकल एक्सन	२२,७२,७५०१-	
१४	उज्यालो सहकारी बाढी विमा कार्यक्रम		१९,६२,३६०१-	
१५	यु एस एड, युके.एड र विन्ड रक इन्टरनेशनल	निड्स नेपाल, हाम्रो सम्मान परियोजना	३,१०,२७५१-	

उल्लेखित वाहेकका गैरसरकारी संस्थाहरुले टीकापुर नगरपालिका क्षेत्रमा कार्यक्रम तथा योजना सञ्चालन गर्नुपर्ने भएमा नगरपालिकाबाट पूर्व स्वीकृती लिएर मात्र कार्यक्रम सञ्चालन गर्ने व्यवस्था मिलाउन नगर कार्यपालिकाको कार्यालयलाई निर्देशन दिने ।

निर्णय नं. २४ :- टीकापुर नगरपालिकाको विकास र नीतिगत तहमा सहकार्य, सहयोग र समन्वय गर्ने संघ र प्रदेश सरकारका साथै सहयोग, समन्वय र रचनात्मक सल्लाह सुझाव दिनुहुने विभिन्न राजनीतिक दलका प्रतिनिधीज्यूहरु, पत्रकार, बुद्धिजिवी, समाजसेवी, संघसंस्थाका साथै नगर सभा सम्पन्न गर्न जुनसुकै समयमा पनि कार्यमा खट्नु हुने प्रमुख प्रशासकीय अधिकृत, नगर कार्यपालिका र वडा तह सम्मका सम्पूर्ण कर्मचारीहरुलाई धन्यवाद प्रदान गरियो ।

अनुसूची-१

टीकापुर नगरपालिकाको आर्थिक ऐन २०७९

नगर सभाबाट स्वीकृत मिति : २०७९/०३/१०

प्रस्तावना :

टीकापुर नगरपालिकाको आर्थिक वर्ष २०७९/८० को अर्थ सम्बन्धी प्रस्तावलाई कार्यान्वयन गर्नको निमित्त स्थानीय कर तथा शुल्क संकलन गर्ने, छुट दिने तथा आय संकलनको प्रशासनिक व्यवस्था गर्न वाञ्छनीय भएकोले,

नेपालको संविधानको धारा २२८ को उपधारा (२) बमोजिम टीकापुर नगरपालिकाको नगर सभाले यो ऐन बनाएको छ।

१. **संक्षिप्त नाम र प्रारम्भ:** (१) यस ऐनको नाम “टीकापुर नगरपालिकाको आर्थिक ऐन, २०७९” रहेको छ।
२. यो ऐन तुरुन्त प्रारम्भ हुनेछ ।
३. **सम्पत्ति कर:** टीकापुर नगरपालिका क्षेत्र भित्र अनुसूची (१) बमोजिम सम्पत्ति कर लगाइने र असुल उपर गरिने छ ।
४. **भूमि कर (मालपोत):** टीकापुर नगरपालिका क्षेत्रभित्र अनुसूची (२) बमोजिम भूमि कर (मालपोत) लगाइने र असूल उपर गरिनेछ ।
५. **घर वहाल कर:** टीकापुर नगरपालिका क्षेत्रभित्र कुनै व्यक्ति वा संस्थाले भवन, घर, पसल, ग्यारेज, गोदाम, टहरा, छप्पर, जग्गा वा पोखरी पूरै आंशिक तवरले वहालमा दिएकोमा अनुसूची (३) बमोजिम घर जग्गा वहाल कर लगाइने र असूल गरिनेछ ।
६. **व्यवसाय कर:** टीकापुर नगरपालिका क्षेत्रभित्र व्यापार, व्यवसाय वा सेवामा पूँजीगत लगानी र आर्थिक कारोवारका आधारमा अनुसूची (४) बमोजिम व्यवसाय कर लगाइने र असूल उपर गरिनेछ ।
७. **जडिबुटी, कवाडी र जीवजन्तु कर:** टीकापुर नगरपालिका क्षेत्र भित्र कुनै व्यक्ति वा संस्थाले ऊन, खोटो, जडिबुटी, कवाडी माल र प्रचलित कानूनले निषेध गरिएको जीवजन्तु वाहेकका अन्य मृत वा मारिएका जीवजन्तुको हाड, सिड, प्वाँख, छाला जस्ता बस्तुको व्यवसायिक कारोवार गरेवापत अनुसूची (५) बमोजिमको कर लगाइने र असूल उपर गरिनेछ ।
८. **सवारी साधन कर:** टीकापुर नगरपालिका क्षेत्रभित्र दर्ता भएका सवारी साधनमा अनुसूची (६) बमोजिम सवारी साधनकर लगाइने छ ।
९. **विज्ञापन कर:** टीकापुर नगरपालिका क्षेत्रभित्र हुने विज्ञापनमा अनुसूची (७) बमोजिम विज्ञापन कर लगाइने र असूल उपर गरिनेछ ।
१०. **मनोरन्जन कर:** टीकापुर नगरपालिका क्षेत्रभित्र हुने मनोरन्जन व्यवसाय सेवामा अनुसूची (८) बमोजिम व्यवसाय कर लगाइने र असूल उपर गरिनेछ ।

११. बहाल बिटौरी शुल्क: टीकापुर नगरपालिका क्षेत्रभित्र आफुले निर्माण, रेखदेख वा संचालन गरेका हाट बजार, पसल वा सरकारी जग्गामा अनुसूची (९) मा उल्लेख भए अनुसार बहाल बिटौरी शुल्क लगाइने र असूल उपर गरिनेछ ।
१२. पार्किङ शुल्क: टीकापुर नगरपालिका क्षेत्रभित्र कुनै सवारी साधनलाई पार्किङ सुविधा उपलब्ध गराए वापत अनुसूचि (१०) बमोजिम पार्किङ शुल्क लगाइने र असूल उपर गरिनेछ ।
१३. रयाफ्रटिंग शुल्क: टीकापुर नगरपालिकाले आफ्नो रयाफ्रटिंग सेवा वा व्यवसाय संचालन गरे बाफत अनुसूचि (११) बमोजिमको शुल्क लगाइने र असूल उपर गरिनेछ ।
१४. सेवा शुल्क, दस्तुर: टीकापुर नगरपालिकाले निर्माण,संचालन वा व्यवस्थापन गरेका अनुसूचि (१२) मा उल्लिखित स्थानीय पूर्वाधार र उपलब्ध गराइएको सेवामा सेवाग्राहीबाट सोही अनुसूचिमा व्यवस्था भए अनुसार शुल्क लगाइने र असूल उपर गरिनेछ ।
१५. पार्क प्रवेश शुल्क: टीकापुर नगरपालिकाले आफ्नो क्षेत्रभित्र निर्माण गरेका उद्यान,पार्क,ऐतिहासिक तथा पुरातात्विक सम्पदा, संग्राहलय जस्ता सम्पदा उपयोग गरे वापत पर्यटकहरुबाट अनुसूची (१३) मा उल्लिखित दरमा पार्क प्रवेश शुल्क लगाइने र असूल उपर गरिनेछ ।
१६. कर छुट: टीकापुर नगरपालिकाको बाढीग्रस्त क्षेत्र (वर्ष भरि खेति न हुने अवस्था भएको) बाहेक अन्यको हकमा यस ऐन बमोजिम कर तिर्ने दायित्व भएका व्यक्ति वा संस्थाहरुलाई कुनै पनि किसिमको कर छुट दिईने छैन ।
१७. कर तथा शुल्क संकलन सम्बन्धि कार्यविधि यो ऐनमा भएको व्यवस्था अनुसार टीकापुर नगरपालिकाले तोके बमोजिम हुने छ ।
१८. कार्यपालिकाले तोके बमोजिम हुने : यस ऐनमा नपरेका तर पछी कायम गर्नुपर्ने करका दर र कर असुली सम्बन्धमा कार्यपालिकाको निर्णय अनुसार हुने ।

दररेटको विवरण अनुसूची १ देखि १३ सम्म संलग्न रहेको छ।

आगामी आ.व.२०७९/८० को लागि कर तथा गैर कर राजस्व रकम :

क्र.स	शिर्षक न	राजश्वका क्षेत्रहरु	आ. व. २०७८/७९ को अनुमानित रकम	आ. व. २०७८/१२/३० सम्म वास्तविक संकलन भएको रकम	प्रतिशत	१२ प्रतिशत रकम बृद्ध गरेको	आ. व. २०७९/८० का लागि अनुमान
१	११३१३	सम्पत्ति कर	२७००००००.	१७०८७१६६.३५	६३.२९	३२४००००.	३०२४००००.
२	११३२१	घर बहाल कर	२६०००००.	२०४७१६१.५२	७८.७४	३१२०००.	२९१२०००.
३	११४५१	सवारी साधन कर	५५०००.	८०.	०.१५	६६००.	६१६००.
४	११४७१	बाण्डफाण्ड बाट प्राप्त हुने मनोरंजन कर	३००००.	०.	०.	३६००.	३३६००.
५	११४७२	बाण्डफाण्ड बाट प्राप्त हुने विज्ञापन कर	५०००००.	१५९२८३.३३	३१.८६	६००००.	५६००००.
६	११६९१	अन्य कर	५५००.	०.	०.	६६०.	६१६०.
क		कर जम्मा	३०१९०५००.	१९२९३६९१.२	६३.९१	३६२२८६०.	३३८१३३६०.
७	१४१५१	सरकारी सम्पत्तिको बहाल बाट प्राप्त आय	६५०००००.	७८४७०८२.	१२०.७२	७८००००.	७२८००००.
८	१४१५४	बाण्डफाण्ड भइ प्राप्त खानि तथा खनिज संग सम्बन्धित रोयाल्टी	०.	०.	०.	०.	०.
९	१४२१२	विविध बिक्रि बाट प्राप्त रकम	०	०.	०.	०.	०.
१०	१४२१३	अन्य बिक्रि बाट प्राप्त रकम	२०००००.	१४८१२३.२९	७४.०६	२४०००.	२२४०००.
११	१४२१९	अन्य सेवा शुल्क तथा बिक्रि पार्क लगायत	१४७०००००.	७९८४६०८.९९	५४.३२	१७६४०००.	१६४६४०००.
१२	१४२२९	अन्य प्रसासनिक सेवा शुल्क	२००००००.	५५२९४५.९६	२७.६५	२४००००.	२२४००००.
ख		सेवा शुल्क जम्मा	२३४०००००.	१६५३२७६०.२४	७०.६५	२८०८०००.	२६२०८०००.
१३	१४२४२	नक्शा पास दस्तुर	७००००००.	४५०८०८८.५३	६४.४	८४००००.	७८४००००.
१४	१४२४३	सिफारिस दस्तुर	२००००००.	१९७९३७०.२५	९८.९७	२४००००.	२०४००००.
१५	१४२४४	व्यक्तिगत घटना दस्तुर	६०००००.	१०४२७१०.	१७३.७९	७२०००.	६७२०००.
१६	१४२४५	नाता प्रमाणित दस्तुर	२५००००.	३९१९०.	१५.६८	३००००.	२८००००.
१७	१४२४९	अन्य दस्तुर	६०००००.	४५६८१७३.२८	७६१.३६	७२०००.	६७२०००.
१८	१४२५३	व्यवसाय रजिस्ट्रेसन दस्तुर	३००००००.	१७३५७९७.	५७.८६	३६००००.	३३६००००.

१९	१४३१२	प्रसासनिक दण्ड जरिवाना तथा जफत	१५०००.	१०१७७८.	६७८.५२	१८००.	१६८००.
२०	१४५२९	अन्य राजश्व	१५००००.	९९८०.	६.६५	१८०००.	१६८०००.
२१	१५१११	बेरुजु	०	०.	०.	०.	०.
ग		दस्तुर जम्मा	१३६१५०००.	१३९८५०८७.०६		१६३३८००.	१५०४८८००.
		जम्मा	६७२०५५००.	४९८११५३८.५	७४.१२	८०६४६६०.	७५०७०१६०.
		क +ख +ग (कुल जम्मा)	६७२०५५००.	४९८११५३८.५	७४.१२	८०६४६६०.	७५०७०१६०.
		मालपोल रजिस्ट्रेसन दस्तुर राजश्व बांडफांड बाट प्राप्त	०	०.	०.	०.	०.
		कुल जम्मा	६७२०५५००.	४९८११५३८.५	७४.१२	८०६४६६०.	७५०७०१६०.

अनुसूची -१
(दफा (२) सँग सम्बन्धित)

१.सम्पत्ति कर :
सम्पत्ति करको दर :

क्र.सं.	सम्पत्तिको मुल्य रुपैयामा	आ.व.२०७८/७९ को स्वीकृत दर रु.मा.	आ.व.२०७९/८० को स्वीकृत दर रु.मा.	कैफियत
(अ)	१० लाख रुपैया सम्म			
१	१ लाख सम्म	२७ १- (सत्ताईस)	२७ १- (सत्ताईस)	
२	१ लाख १ देखि २ लाख सम्म	४२ १- (बयालीस)	४२ १- (बयालीस)	
३	२ लाख १ देखि ३ लाख सम्म	५८ १- (अन्ठाउन्न)	५८ १- (अन्ठाउन्न)	
४	३ लाख १ देखि ४ लाख सम्म	७४ १- (चौहत्तर)	७४ १- (चौहत्तर)	
५	४ लाख १ देखि ५ लाख सम्म	९५ १- (पन्चानब्बे)	९५ १- (पन्चानब्बे)	
६	५ लाख १ देखि ६ लाख सम्म	१०५ १- (एक सय पाँच)	१०५ १- (एक सय पाँच)	
७	६ लाख १ देखि ७ लाख सम्म	१२१ १- (एक सय एक्काईस)	१२१ १- (एक सय एक्काईस)	
८	७ लाख १ देखि ८ लाख सम्म	१३७ १- (एक सय सैंतीस)	१३७ १- (एक सय सैंतीस)	
९	८ लाख १ देखि ९ लाख सम्म	१५३ १- (एक सय त्रिपन्न)	१५३ १- (एक सय त्रिपन्न)	
१०	९ लाख १ देखि १० लाख सम्म	१६८ १- (एक सय अरसठ्ठी)	१६८ १- (एक सय अरसठ्ठी)	
(आ)	१० लाख १ देखि २० लाख सम्म			
१	१० लाख १ देखि १२ लाख सम्म	२६३ १- (दुई सय त्रिसठ्ठी)	२६३ १- (दुई सय त्रिसठ्ठी)	
२	१२ लाख १ देखि १४ लाख सम्म	२९४ १- (दुई सय चौरान्बे)	२९४ १- (दुई सय चौरान्बे)	
३	१४ लाख १ देखि १६ लाख सम्म	३२६ १- (तीन सय दस)	३२६ १- (तीन सय दस)	
४	१६ लाख १ देखि १८ लाख सम्म	३५७ १- (तीन सय सन्ताउन्न)	३५७ १- (तीन सय सन्ताउन्न)	
५	१८ लाख १ देखि २० लाख सम्म	३८९ १- (तीन सय उनान्बे)	३८९ १- (तीन सय उनान्बे)	
(इ)	२० लाख १ देखि ३० लाख सम्म			
१	२० लाख १ देखि २२ लाख सम्म	५२५ १- (पाँच सय पच्चीस)	५२५ १- (पाँच सय पच्चीस)	
२	२२ लाख १ देखि २४ लाख सम्म	६४१ १- (छ सय एकचालिस)	६४१ १- (छ सय एकचालिस)	
३	२४ लाख १ देखि २६ लाख सम्म	७५६ १- (सात सय छप्पन्न)	७५६ १- (सात सय छप्पन्न)	

४	२६ लाख १ देखि २८ लाख सम्म	८७२१- (आठ सय बहत्तर)	८७२१- (आठ सय बहत्तर)
५	२८ लाख १ देखि ३० लाख सम्म	९८७१- (नौ सय सतासी)	९८७१- (नौ सय सतासी)
(ई)	३० लाख १ देखि ५० लाख सम्म		
१	३० लाख १ देखि ३३ लाख सम्म	१२६०१-(एक हजार दुई सय साठी)	१२६०१-(एक हजार दुई सय साठी)
२	३३ लाख १ देखि ३६ लाख सम्म	१५२३१-(एक हजार पाँच सय त्याईस)	१५२३१-(एक हजार पाँच सय त्याईस)
३	३६ लाख १ देखि ३९ लाख सम्म	१७८५१-(एक हजार सात सयपचासी)	१७८५१- (एक हजार सात सयपचासी)
४	३९ लाख १ देखि ४२ लाख सम्म	२०४८१- (दुई हजार अरचालीस)	२०४८१- (दुई हजार अरचालीस)
५	४२ लाख १ देखि ४५ लाख सम्म	२३१०१- (दुई हजार तीन सय दस)	२३१०१- (दुई हजार तीन सय दस)
६	४५ लाख १ देखि ४८ लाख सम्म	२५७३१- (दुई हजार पाँच सय त्रिहत्तर)	२५७३१- (दुई हजार पाँच सय त्रिहत्तर)
७	४८ लाख १ देखि ५० लाख सम्म	२८३५१-(दुई हजार आठ सय पैतीस)	२८३५१-(दुई हजार आठ सय पैतीस)
(उ)	५० लाख १ देखि १ करोड सम्म		
१	५० लाख १ देखि ६० लाख सम्म	३६७५१-(तीन हजार छ सयपचहत्तर)	३६७५१-(तीन हजार छ सयपचहत्तर)
२	६० लाख १ देखि ७० लाख सम्म	५११९१- (पाँचहजार एक सय उन्नाईस)	५११९१- (पाँचहजार एक सय उन्नाईस)
३	७० लाख १ देखि ८० लाख सम्म	६५६३१-(छहजार पाँच सय त्रिसष्टी)	६५६३१-(छहजार पाँच सय त्रिसष्टी)
४	८० लाख १ देखि ९० लाख सम्म	८००७१- (आठहजार सात)	८००७१- (आठहजार सात)
५	९० लाख १ देखि १ कराड सम्म	९४५०१- (नौ हजार चार सय पचास)	९४५०१- (नौ हजार चार सय पचास)
(ऊ)	१ करोड १ देखि २ करोड सम्म		
१	१ करोड १ देखि १ करोड २० लाख सम्म	१२६००१- (बाह्र हजार छ सय)	१२६००१- (बाह्र हजार छ सय)
२	१ करोड २० लाख १ देखि १ करोड ४० लाख सम्म	१४१७५१- (चौधहजार एक सयपचहत्तर)	१४१७५१- (चौधहजार एक सयपचहत्तर)
३	१ करोड ४० लाख १ देखि १ करोड ६० लाख सम्म	१५७५०१- (पन्ध्र हजार सात सय पचास)	१५७५०१- (पन्ध्र हजार सात सय पचास)
४	१ करोड ६० लाख १ देखि १ करोड ८० लाख सम्म	१७३२५१- (सत्रहजार तीन सयपच्चीस)	१७३२५१- (सत्रहजार तीन सयपच्चीस)
५	१ करोड ८० लाख १ देखि २ करोड सम्म	१८९००१- (अठार हजार नौ सय)	१८९००१- (अठार हजार नौ सय)
(ए)	२ करोड १ देखि ५ करोड सम्म		
१	२ करोड १ देखि २ करोड ३० लाख सम्म	२६२५०१- (छब्बीस हजार दुई सय पचास)	२६२५०१- (छब्बीस हजार दुई सय पचास)
२	२ करोड ३० लाख १ देखि २ करोड ५० लाख सम्म	२९७५२१- (उन्तीस हजार सात सय बाउन्न)	२९७५२१- (उन्तीस हजार सात सय बाउन्न)
३	२ करोड ५० लाख १ देखि २ करोड ९० लाख सम्म	३३२५४१- (तेत्तीस हजार दुई सय चौवन्न)	३३२५४१- (तेत्तीस हजार दुई सय चौवन्न)
४	२ करोड ९० लाख १ देखि ३ करोड २० लाख सम्म	३६७५६१- (छत्तीस हजार सात सय छप्पन्न)	३६७५६१- (छत्तीस हजार सात सय छप्पन्न)
५	३ करोड २० लाख १ देखि ३ करोड ५० लाख सम्म	४०२५७१- (चालीस हजार दुई सय सन्ताउन्न)	४०२५७१- (चालीस हजार दुई सय सन्ताउन्न)
५	३ करोड ५० लाख १ देखि ३ करोड ८० लाख सम्म	४३७५९१-(त्रिचालीस हजार सात सय उन्साठी)	४३७५९१-(त्रिचालीस हजार सात सय उन्साठी)
६	३ करोड ८० लाख १ देखि ४ करोड १० लाख सम्म	४७२६११- (सरचालीस हजार दुई सय एकसष्टी)	४७२६११- (सरचालीस हजार दुई सय एकसष्टी)
७	४ करोड १० लाख १ देखि ४ करोड ४० लाख सम्म	५०७६३१- (पचास हजार सात सय त्रिसष्टी)	५०७६३१- (पचास हजार सात सय त्रिसष्टी)

८	४ करोड ४० लाख १ देखि ४ करोड ७० लाख सम्म	५४२६४१- (चौवन्न हजार दुई सय चौंसठ्ठी)	५४२६४१- (चौवन्न हजार दुई सय चौंसठ्ठी)
९	४ करोड ७० लाख १ देखि ५ करोड	५७७६६१- (सन्ताउन्न हजार सात सय छैसठ्ठी)	५७७६६१- (सन्ताउन्न हजार सात सय छैसठ्ठी)
(ऐ)	५ करोड १ भन्दा माथी	प्रति हजार २ रुपैया	प्रति हजार २ रुपैया

नोट :

- वर्तमान करका दररेटमा कुनै संशोधन वा परिवर्तन हुन गएमा सोही बमोजिम हुनेछ ।
- चालु आर्थिक वर्षको पौष मसान्त सम्ममा सम्पत्तिकर बुझाएमा १० (दश) प्रतिशत छुट दिइनेछ ।

२. भौतिक संरचनाको वर्गीकरण :

क्र. सं.	घरको बनावट	आ.व.०७८।७९ का लागि स्वीकृत दर	आ.व.०७९।८० का लागि स्वीकृत दर
१	भिन्न काँचो बाहिर पाको ईटामा माटोका जोडाई भएको वा काठै काठबाट बनेको र जस्ता भिँगटी, टायल, एसवेस्टसको छाना भएको घर	५००१-(पाँच सय)	५००१-(पाँच सय)
२	भिन्न बाहिर पाको ईटा वा ढुंगामा माटोको जोडाई भई भित्रबाहिर सिमेन्ट प्लाष्टर गरी छाना ढलान (आर.सि.सि.वाआर.वि.सी.) गरिएको वा जस्ता, टायल, भिँगटी, एसवेस्टसको छाना भएको घर	६००१-(छ सय)	६००१-(छ सय)
३	भिन्न बाहिर पाको ईटा वा ढुंगामा सिमेन्ट प्लाष्टर गरी छाना ढलान (आर.सि.सि.वाआर.वि.सी.) गरिएको घर	१,२५०१-(एक हजार दुई सय पचास)	१,२५०१-(एक हजार दुई सय पचास)
४	आर.सि.सि. फ्रेम स्टक्चरमा लिफ्ट एस्केलेटर जडान भएको घर	१,९००१-(एक हजार नौ सय)	१,९००१-(एक हजार नौ सय)
५	स्टील फ्रेम स्टक्चर, फविडट्रस, फइवर वा यस्तै संरचना	१,६००१-(एक हजार छ सय)	१,६००१-(एक हजार छ सय)

साथै काँचो ईटा वा माटोको गाह्रो वा बाँस वा काठको टाटी भै फुस, छवाली, खर, पराल र जस्ता वा टीनको छाना भएको तथा अस्थायी प्रकृतिको घरको मूल्यांकन गरिने छैन । सिनेमा हलको भवनको अग्र भाग लगायत मिल वा कारखानाको कच्चा पदार्थ राखिने घर, मजदुर आवास र सेडहरु तथा होटलको ग्राहक बस्ने खाने घर जग्गा, सवारी साधन पार्किङ्ग स्थान र बगैँचाको मूल्यांकन गर्दा उल्लेखित दरमा २५(पच्चीस) प्रतिशत छुट दिइनेछ ।

३. टुटफुट कट्टीदर तथा जम्मा कट्टी गर्ने वर्ष :

क्र.सं.	घरको बनावट	प्रतिवर्ष टुटफुट कट्टीदर प्रतिशत	कट्टी गर्ने जम्मा वर्ष
१	भिन्न काँचो बाहिर पाको ईटामा माटोका जोडाई भएको वा काठै काठबाट बनेको र जस्ता भिँगटी, टायल, एसवेस्टसको छाना भएको घर	३.००	२५ (पच्चीस)
२	भिन्न बाहिर पाको ईटा वा ढुंगामा माटोको जोडाई भई भित्रबाहिर सिमेन्ट प्लाष्टर गरी छाना ढलान (आर.सि.सि.वाआर.वि.सी.) गरिएको वा जस्ता, टायल, भिँगटी, एसवेस्टसको छाना भएको घर	२.००	३० (तीस)
३	भिन्नबाहिर पाको ईटा वा ढुंगामा सिमेन्ट प्लाष्टर गरी छाना ढलान (आर.सि.सि.वाआर.वि.सी.) गरिएको घर	१.००	७०(सत्तरी)
४	आर.सि.सि. फ्रेम स्टक्चरमा लिफ्ट एस्केलेटर जडान भएको घर	०.७५	१०० (एक सय)

५	स्टील फ्रेम स्ट्रक्चर, फवडट्रस, फइवर वा यस्तै संरचना	०.७५	१०० (एक सय)
---	--	------	-------------

आ.व. २०७९/८० मा लागू हुने सम्पत्ति करका दरहरु

सि.नं.	यस टीकापुर नगरपालिका क्षेत्र भित्र रहेका जग्गाहरुको मालपोत कार्यालय टीकापुरबाट प्राप्त मुल्यांकन सम्बन्धि विवरण	रु प्रति कठ्ठा		वृद्धि
		साबिक	०७९/०८०	%
टीकापुर नगरपालिका अर्न्तगत				
	टीकापुर न.पा. अर्न्तगत टीकापुर विकास समितिबाट वितरण गरिएका विभिन्न ब्लक र विभिन्न सडक(पथ) तथा भित्री सडकमा पर्ने विभिन्न कित्ता र उक्त कित्ताबाट कित्ताकाट भई कायम हुने विभिन्न कित्ताहरुको न्युनतम मुल्यांकन तपसिल बमोजिम हुने छ ।			
१. टीकापुर नगरपालिका बडा नं. ९ न ब्लक नं. A				
क)	दशरथ चन्द मार्ग (खक्रौला रोड) संग जोडिएका कित्ताहरु :- १३, ३२२, ३२४, ३५९, ३६३, ४९३, ५६६, ५६८	६६०००००	७२६०००००	१०.००
ख)	इलाका प्रहरी कार्यालयको चोक देखि मनमोहन पथ सम्म जाने रामारोशन पथ संग जोडिएका कित्ताहरु :- १५, २१, २३, २४, २५, २६, ३२५, ३२६, ४०५, ४३५, ४५४, ४५७, ४७८, ४८३, ४९५, ४८६, ४९७	२८६००००	३१४६०००	१०.००
ग)	मनमोहन पथ (जमरा काठे पुल देखि समिति सम्म जाने बाटो) मा पर्ने कित्ताहरु :- २७, २८, २९, ३३०, ३३१, ३५४, ४१६, ४४२, ४५०, ५८९	२९०२५००	३१९२७५०	१०.००
घ)	भानु चौराहा देखि विपि चौराहा सम्मको रारा मार्ग संग जोडिएका कित्ताहरु :- ३१, ३२, ३३३, ३३४, ३३५, ३३७, ३३९, ५१६, ५१७, ५२१, ५५५, ५५६, ५६३	३५४७५००	३९०२२५०	१०.००
ङ)	टीकापुर नगरपालिका वाड नं. ९ न ब्लक नं. A अर्न्तगत पर्ने भित्री बाटोमा पर्ने कित्ताहरु	२५४४०००	२७९८४००	१०.००
२. टीकापुर न.पा. वाड नं. ९ त ब्लक नं. A				
क)	दशरथ चन्द मार्ग (खक्रौला रोड) संग जोडिएका कित्ता नं. २८, ३७, ३८, ५४, ६२, ६५, ७४, ११०, १६०	६६०००००	७२६०००००	१०.००
ख)	मनमोहन पथ जमराकाठे पुल देखि समिति जाने बाटो संग जोडिएका कित्ताहरु:- ९, १७, २५, ३५, ६७, ७६, ७७, ८२, ११९, १२०, १५३	२८६००००	३१४६०००	१०.००
ग)	भानु चौराहा देखि वि.पी. चौराहा सम्मको रारा मार्ग संग जोडिएका कित्ताहरु :- ८, १२, १८, २०, ४०, ४७, ५५, ५६, ६०, ६३, ७२	३९६००००	४३५६०००	१०.००
घ)	दशरथ चन्द पथ (खक्रौला सडक) देखि मनमोहन पथ जोडने अस्पताल रोड संग जोडिएका कित्ताहरु :- ११, १५, २३, २४, २६, २७, ३२, ३३, ३६, ४६, ५२, ८३, ८९, ९०, ९२, १०५, १२१, १२३, १३३, १५१, १५७	३०८००००	३३८८०००	१०
ङ)	टीकापुर नगरपालिका वाड नं. ९ त ब्लक नं. A का भित्री बाटोमा पर्ने घडेरी कित्ताहरु	२५८००००	२८३८०००	१०.००
३. टीकापुर न.पा. बडा नं. ९ थ ब्लक नं. B				

क)	मनमोहन पथ जमरा काठे पुल देखि समिति जाने बाटो संग जोडिएका कित्ताहरू:- ५, ७, २०, २९, ३७, ४७, ५३, ८१, ९१, १०२, १३६, १४६, १४८, १६५, १६६, १६८, १७०, १७१, १७२, १७४, १७७, २०४, २१४, २४६, २४७, ५५४, ५६०, ५८०, ५८१, ५८८, ५८९	२९७००००	३२६७०००	१०.००
ख)	लक्ष्मी प्रसाद पथ (विपी चोक देखि लक्ष्मी प्रसाद चोक सम्मको बाटो संग जोडिएका कित्ताहरू :- २४, ३१, ४०, ४८, ५०, ७६, ७७, ८७, ९९, १०९, १२३, १५३, १५७, १५८, १८७, १८८, ५५०, ५५१, ५७२, ५७३, ५७४, ५७५	२५८००००	२८३८०००	१०.००
ग)	जमरा काठेपुल देखि सिवमन्दिर सम्मका दाया बाया कित्ताहरू :- ११, २५, ३०, ३४, ५१, ५४, ५६, ५७, ६६, ८२, १०८, ११५, ११६, १३१, १४२, १४९, १५०, १५२, १५९, १६०, १६१, १६३, १६५, १६६, १६८, १७०, १७१, १७२, १७३, १७४, १७५, १७७, १७९, १८०, १८२, १८३, २२८, २२९, १८९, १९१, १९२, १९४, १९५, १९६, १९७, २२४, २०३, २०४, २०८, २०९, २१२, २१४, २१६, २१७, २२६, ५३८, ५३९, ५४२, ५४४, ५६२, ५६३, ५७६, ५७७, ५८८, ५८९, ५९६, ५९७	२२०००००	२४२००००	१०.००
घ)	टीकापुर ९थ ब्लक नं. B अन्तर्गत भित्री बाटोमा रहेका घडेरी कित्ताहरू	२१५००००	२३६५०००	१०.००
४. टीकापुर न.पा. वडा नं. ९ द ब्लक नं. C				
क)	मनमोहन पथ जमरा काठे पुल देखि समिति जाने बाटोसंग जोडिएका कित्ताहरू :- १३, १८, ९४, ९५, ९६, १००, १०६, १८१, २०५, २०६, २१०, ३५७, ३५९, ३६९, ३७०, ३७१, ३९४, ३९५, ४०९	३४१००००	३७५१०००	१०.००
ख)	लक्ष्मी प्रसाद पथ विपी चोक देखि विरेन्द्र विद्यामन्दिरको चोक सम्मको बाटो संग जोडिएका कित्ताहरू :- २०, २१, २२, २७, २८, २९, ३०, ३१, ३२, ३३, ३४, ३५, १०८, १११, ११६, १२७	२७५००००	३०२५०००	१०.००
ग)	भिमदत्त पथ लक्ष्मी प्रसाद चौराहा देखि औषधि व्यवसायी संघको भवन नजिकको पक्की पुल सम्मको बाटो संग जोडिएका कित्ताहरू :- ३७, ३८, ३९, ५०, ५५, ५६, ५७, १३२, २२१, २३०, २४७, २४८, २४९, २५०, ३६५, ३६६	२२०००००	२४२००००	१०.००
घ)	पासाङ्लाम्हु मार्ग ट्रिनिटी स्कूल देखि राजिपुर जाने ठाडो बाटो संग जोडिएका कित्ताहरू :- ७४, ७५, ७६, ७७, ७८, ७९, ८०, ८१, ८२	२२०००००	२४२००००	१०.००
ङ)	टीकापुर न.पा. वडा नं. ९ द र ९ छ ब्लक नं. C अन्तर्गत पर्ने भित्री बाटाका घडेरी कित्ताहरू	१७२००००	१८९२०००	१०.००
५. टीकापुर न.पा. वडा नं. ९ छ ब्लक नं. C				
क)	टीकापुर न.पा. वडा नं. ९ छ ब्लक नं. C मा पर्ने विरेन्द्र विद्या मन्दिर जाने बाटो संग जोडिएका कित्ताहरू :- ६७२, ७१३, ७८२, ७८५, ७९२, १८१८, १८४२, १८४३	२४२००००	२६६२०००	१०.००
ख)	टीकापुर नगरपालिका वडा नं. ९ छ ब्लक नं. C ट्रिनिटी स्कूलबाट राजिपुर जाने बाटोसंग जोडिएका कित्ताहरू :- ७१२, ८३२, १३१०, १९२७, १९२८	२४२००००	२६६२०००	१०.००
६. टीकापुर न.पा. वडा नं. ९ ढ ब्लक नं. D				
क)	दशरथचन्द्रपथ जमरा पक्की पुल देखि कान्छी बजार सम्मको खक्रौला रोडसंग जोडिएको कित्ताहरू :- १९, ३१, ३५, ४५, ४९, ५०, ४७८, ६५०	६६०००००	७२६००००	१०.००
ख)	बुद्धपथ कान्छी बजार चोक देखि गुम्बा सम्मको बाटोसंग जोडिएका कित्ताहरू :- १८, २०, २५, ३२, ४२, ४३, ४७, ५२, ४७६, ४७७, ५३५, ७७९, ७८८, १०९१, १०९२, ११३३, ११३४, ११३५, ११३६, ११६०, ११७५, ११७६, ११८१, ११८२, १२१३, १२१४	२४२००००	२६६२०००	१०.००
ग)	टीकापुर न.पा. वडा नं. ९ ढ ब्लक नं. D अन्तर्गत भित्री बाटाका घडेरी कित्ताहरू	१६६६२५०	१८३२८७५	१०.००
७. टीकापुर न.पा. वडा नं. ९ ढ ब्लक नं. E				

क)	दशरथचन्द्र मार्ग कान्छी बजार देखि सेती कलर ल्याव सम्मको खक्रौला रोडमा पर्ने कित्ताहरू :- ५४, ८३, १०७, १०९, ११४, १२०, १३०, १३५, १३८, १४८, ५७०, ५७१, ६८८, ६८९, ७३७, १२५७, १२५९, १३२७, १३२८	६६०००००	७२६००००	१०.००
ख)	खडकपथ भानु चौराहा देखि गुम्बा सम्मको बाटोमा पर्ने कित्ताहरू :- ६३, ६४, ६८, १४०, १५२, १५६, १५८, १५९, १६०, १६१, १६३, १६४, ४८१, ४९८, ८०२, ८०३, ९६१, ९६२	२४२००००	२६६२०००	१०.००
ग)	वौद्ध गुम्बा देखि मुनुवा रोड जोडने मार्गको दायां बाया पर्ने कित्ताहरू :- ९७, ९८, १००, १२५, १२६, १३२, १४४, ९५३, ९५४, १२३७, १२३८, १३०१, १३०२	२२०००००	२४२००००	१०.००
घ)	पारीजातपथ सेती कलर ल्याव देखि खडकस्मृति स्कुल सम्मको बाटो संग जोडिएका कित्ताहरू :- ७५, १३१, १४९, १६८, ६२२, ६२३, ६४४, ६४५, ६९४, ६९५, ६९८, ७९३, ७९४, ११५७, ११५८, १२९५, १२९६	२९१५०००	३२०६५००	१०.००
ङ)	टीकापुर न.पा. वडा नं. ९ ढ ब्लक नं. E अर्न्तगत पर्ने भित्री बाटाका घडेरी कित्ताहरू	१६६६२५०	१८३२८७५	१०.००
८. टीकापुर न.पा. वडा नं. ९ ज ब्लक नं. ६				
क)	पारीजातपथ मुनुवा रोडसंग जोडिएको कित्ताहरू :- १६७, १७५, १७६, १७७, १७८, १७९, १८२, ९२०, ९२१, १६५३, १६५४, १६५६, ३३७६, ३३७७, ३२६०, ३२६१	२५३००००	२७८३०००	१०.००
ख)	टीकापुर न.पा. वडा नं. ९ ज ब्लक नं ६ भित्री बाटामा पर्ने कित्ताहरूको प्रतिकट्टा	१६६६२५०	१८३२८७५	१०.००
ग)	ब्लक नं. ६ र ७ को विचको गंगालालपथ संग जोडिएको कित्ताहरू :- ८३, ११०, १२०, १२८, १४०, १४७, १५२, १६०, १६८, १९८, २२१, २२९, २३०, २५०, २५६, २६४, २९१, ४२२, ९११, ९१२, ९२४, ९२५, १५३८, १६४४, १६५०, १६६५, १९२२, २०७५, २६१९, २६२०, २९३७, २९३८, ३१५१, ३१५२, ३३६४, ३३६५, ३४२३, ३४२४	१८८१२५०	२०६९३७५	१०.००
९. टीकापुर न.पा. वडा नं. ९ ढ ब्लक नं. ६				
क)	बैद्ध मार्ग (कान्छीवजार) भानु चौराहा देखि गुम्बा जाने बाटो दायां बायां पर्ने कित्ताहरू :- ३०३, ३०७, ३१८, ३३०, ३३१, ३३५, ३५७, ३५८, ३६५, ४०९, ४१०, ९२९, ९३० ११४९, ११५०	२४२००००	२६६२०००	१०.००
ख)	वौद्ध मार्ग पारीजात मार्ग (मुनुवा रोड) सम्म जाने बाटो संग जोडिएका दायां बायांका कित्ताहरू :- २७१, २७२, २९८, ३१३, ३४०, ३४२, ३६७, ३७६, ४८२, ४८९, ६०७, ६०८	२४२००००	२६६२०००	१०.००
ग)	पारीजातपथ (मुनुवा रोड) संग जोडिएको कित्ताहरू :- १८४, ३४५, ३८५, ३८८, ३८९, ३९४, १०२४, १०२५	२४२००००	२६६२०००	१०.००
घ)	टीकापुर वडा नं. ९ ढ ब्लक नं. ६ र ७ को बीच बाटामा पर्ने कित्ताहरू :- १८२, १८३, १८५, १८९, १९०, १९६, २१८, २२३, २४३, २७३, ३२०, ३२२, ३२३, ३२४, ३६१, ६७५, ६७६, ७०६, ७०८, १०४३, १०४४, १२२३, १२२४, १२२५, १२२६, १२७३, १२७४, १२९७, १२९८	१६६६२५०	१८३२८७५	१०.००
ङ)	टीकापुर वडा नं. ९ ढ र ९ ज ब्लक नं. ६ का भित्री बाटोको कित्ताहरू	१५०५०००	१६५५५००	१०.००
१०. टीकापुर न.पा. वडा नं. ९ ढ ब्लक नं. ७				

	क)	बुद्धमार्ग देखि पारीजातपथ (मुनुवा) रोड जोड्ने बाटाका कित्ताहरू:- कि.नं. १७८, १८६, २२५, २२७, २४५, २६३, २६८, २७२, ६३८, ६३९, ८९७, ८९८ १०४९, १०५०, १२५२, १२५३	२२०००००	२४२००००	१०.००
	ख)	पारीजातपथ (मुनुवा) रोड संग जोडिएका कित्ताहरू :- १८१, १८४, २०९, ६४६, ६४७, ७८६, ७८७	१५०५०००	१६५५५००	१०.००
	ग)	बौद्ध मार्ग संग जोडिएका कित्ताहरू :- १७७, २३९, २५५, २५७, २६६, ५०७, ५२७, ५२८, ५२९ ११५३, ११५४, ११८९, ११९०	१५०५०००	१६५५५००	१०.००
	घ)	टीकापुर वडा नं. ९ ढ ब्लक नं. ७ का भित्री बाटाका घडेरी कित्ताहरू	१३९७५००	१५३७२५०	१०.००
११. टीकापुर न.पा. वडा नं. ९ ज ब्लक नं. ७					
	क)	पारिजात मार्ग (मुनुवा रोड) मा पर्ने कित्ताहरू :- ६४, ६५, ६६, ६७, ६८, ७०, ७१, ७२, ७३, १५३४, १५३५, २८८४, २८८५	१८१५०००	१९९६५००	१०.००
	ख)	पारिजात मार्ग देखि खक्रौला रोड जोड्ने बाइपास सडक संग जोडिएका कित्ताहरू :- ७४, ९२, १०६, ११५, १३१, १३२, १५९, ११२८, ११२९, २१९०, २१९१, २६१४, २६१५, २६१६, २९८४, २९८५, ३०४०, ३०४१, ३०४२	१८१५०००	१९९६५००	१०.००
	ग)	टीकापुर न.पा. वडा नं. ९ ज ब्लक नं. ७ का भित्री भागमा रहेका बाटाका घडेरी कित्ताहरू	१३९७५००	१५३७२५०	१०.००
१२. टीकापुर न.पा. वडा नं. ९ ढ ब्लक नं. ८					
	क)	गुम्वा देखि मुनुवा रोड (पारिजात मार्ग) जोड्ने बाटोसंग जोडिएका कित्ताहरू :- ४५७, ४६०, ४६२, ४६५, ७१३, ७१४, ८५४, ८५५, ८५६, ८८८, ८९६, ९७८, १०१०, १०११, १०१२, १०१३, ११२९, ११३०, १२५४, १२५५, १२६०, १२६१, १२६२, १२६३, १२७५, १२७६	१५४००००	१६९४०००	१०.००
	ख)	पारिजात पथ संग जोडिएका कित्ताहरू :- ४२२, ४५३, ४५४, ४५५, ४५६, ४७२, ४७४, ५६४, ५६५, ७४६, ७७३, ७७४, ७८२, ८०८, ८०९, ९१०, ८११, ८९९, ९००, ११९४, १२२७, १२३१, १२३२	१५४००००	१६९४०००	१०.००
	ग)	टीकापुर वडा नं. ९ ढ ब्लक नं. ८ का भित्री भागको बाटोमा पर्ने घडेरी जग्गाहरू	१३९७५००	१५३७२५०	१०.००
	घ)	मिन बहादुर रावलको जग्गा देखि योगेन्द्र मिश्रको जग्गा सम्म मुनुवा रोड (पारिजात पथ) संग जोडिएका कित्ताहरू :- ६३३, ६४८, ६५२, ६६३, ६७१, ६७२, ६७३, ६९२, ७०१, ७०६, ७३९, ७४०, ७४१, ७४२, ७४३, ७४४, ७५०, ७५२, ७५३, ७५५, ७५६, ७७५, ७७६, ७८५, ८०५, ८०६, ८८२, ८८३, ९५८, ९८२, १००४, १००५, ११६३, ११६४, ११६६, ११६७, ११७७, ११७८, ११८३, ११९८, १२०४, १२०५, १२१७, १२१८	१५४००००	१६९४०००	१०.००
	ङ)	दफा घ मा पर्ने जग्गा भित्री भागमा प्लटिङ्ग घडेरी कित्ताको	१३९७५००	१५३७२५०	१०.००
१३. मनिकापुर ८ सितापुर ब्लक नं. ९ र ९क					

क)	बसपार्क देखि सत्ती जाने बाटो (खत्रौला रोड) संग जोडिएका कित्ताहरू :- ९२७, ९२८, ९३६, ९६५, ९६८, ९७१, ९७३, ९७४, ९७६, ९७७, ९८२, ९८४, ९८५, ९८६, ९८९, ९९०, ९९३, ९९४, ९९८, ९९९, १०००, १००२, १००५, १००६, १००९, १०४३, ११४२, ११४५, १२६१, १२६३, १५२६, १५४०, १५५३, १५५४, १५५६, १७३३, १९४६, २०८९, २४७३, २६३२, २६३३, २९९८, ३११४, ३२७२, ३२७३, ३२९६, ३४३५, ३९२२, ३९२३, ३९५१, ३९५२, ३९७८, ४३८५, ४४२८, ४४२९, ४८३५, ४८३६, ५०१३, ५०१५, ५०१६, ५०७१, ५२६७, ५४६१, ५५९१, ५५९२, ५५९४, ५६१२, ५६१३, ५६३५, ५६३६, ५६४५, ५६४६, ५६४७, ५९९३, ६०४३, ७१४६, ७१४७, ७८५५, ७८५६, ८०१६, ८०१७	३१९००००	३५०९०००	१०.००
ख)	दफा क को कित्ताहरूको बाटो देखि पछाडिको भित्री बाटोमा रहेका घडेरी कित्ताहरू	१२९००००	१४१९०००	१०.००
ग)	विमानस्थल देखि ब्यवासाय क्षेत्रको राईस मिल सम्म पुग्ने बाटो गाणेशमार्गको दाया बाया पर्ने कित्ताहरू ८२०, ८२१, ८२३, ८२५, ८२९, ८३८, ८३९, ८४२, ८४३, ८४४, ८४५, ८४८, ८६६, १९१४, १९७८, १९७९, २०७६, २०७७, २०७८, २७१२, २७१४, ३९५३, ३९५४, ४२६३, ४२७३, ४२७४, ४७४६, ४७४७, ४८८३, ४९०५, ५०२५, ५०२६, ५५९९, ५६००, ७८५३, ७८५४, ८२४४, ८२४५, ८७७५, ८७७६, ८७८५, ८७८६, ८७८७	१३९७५००	१५३७२५०	१०.००
घ)	एयरपोर्ट (विमानस्थल) को कुना देखि बंगला जाने बाटोको दायां बाया पर्ने कित्ताहरू :- १०२३, १०२४, १०५०, ११८६, १४०७, १४४२, १४४३, १४४४, १४४८	१३९७५००	१५३७२५०	१०.००
ङ)	शान्तनिरंकारी जाने बाटो देखि बंगला जाने बाटो सम्म जोडिएका कित्ताहरू :- २४९८	१३९७५००	१५३७२५०	१०.००
च)	दफा क र ड मा उल्लेख गरिएका घडेरी कित्ताका भित्री बाटाका कित्ताहरू	१२९००००	१४१९०००	१०.००
छ)	खत्रौला रोड देखि बंगला जाने रोड संग जोडिएका कित्ताहरू :- ८६९, ८८४, ९१६, ९३७, १५१७, २६२२, ३१४२, ३१४३, ३९४१, ३९४७, ३९४८, ४४१७, ४८४६, ४८४७, ४८४८, ७४१२, ७४१३, ७५०४, ७७८९, ७७९०, ७८४२, ७८४३, ८२९०, ८२९१, ८५१५, ८५१६, ८५२६, ८५२७	११८२५००	१३००७५०	१०.००
१४. मनिकापुर वडा ८ सितापुर ब्लक नं. १०				
	(क) शान्तनिरंकारी जाने बाटो देखि ब्यवासाय क्षेत्रको बंगला जाने बाटोको पुल सम्मको बाटोमा पर्ने घडेरी कित्ताहरू :- ११७२, ११७३, ११७४, ११७५, ११९५, ११९७, ११९८, १२५७, १४२४, १४८४, १९९९, २०००, २००१, २००४, २००९, २३५०, २३५१, २३५२, २३५३, २३५४, २३६९, २४३४, २४६७, २४७५, २६१३, २९७६, २९७७, ३३९७, ३६२४, ५२७५, ७१८१, ७३३३, ७३३४, ७५०८, ७५०९, ७५१०, ७८११, ७८१२, ८२४६, ८२४७, ८७८८, ८७८९	१४५१२५०	१५९६३७५	१०.००
	(ख) सितापुर देखि खडक मेमोरियाल स्कुल सम्म जाने बाटो संग जोडिएको कित्ताहरू :- १४०६, १४४०, १४६०, १४६९, १४७०, १४७२, १४७५, १४७६, १५९४, १५९६, २४८१, २५५३, २५५४, २६२८, २९९०, ३०६८, ३०६९, ३४५३, ३६१४, ३७३६, ३७३८, ४१९९, ४३८७, ७५६०, ७५६१, ८०३८, ८०३९, ८५८०, ८५८१, ८५०८, ८५०९	१४५१२५०	१५९६३७५	१०.००

		ग) बङ्गला जाने रोड देखि सितापुर जोड्ने ग्राविल बाटो सम्म जोडिएका कित्ताहरू :- १२४५, १२४७, १२७७, १३०५, १३२३, १३३४, १३६१, १३८३, १३९७, १४००, १४०१, १४१६, १४१८, १४२०, १४३१, १४३२, १४४३, १४४४, १४५९, १५७९, १५८३, १५८९, १५९०, १६१०, १६१२, १६१६, १६६५, १७४१, १७५८, २६१४, २६८७, २७०२, २७५९, २९३४, २९९४, ३१३५, ३२३०, ३३६५, ३४६०, ३५१४, ३५१५, ४२४७, ४२४८, ५२७२, ५२७३, ५२७४ ६०१५, ६०१६, ६०७७, ७१३३, ७७८१, ७७८२, ७८४४, ७८४५, ७८४६, ७८४७, ७८४८	१४५१२५०	१५९६३७५	१०.००
		घ) मनिकापुर वडा नं. ८ सितापुर ब्लक नं. १० का भित्री भागको बाटोमा रहेका घडेरी कित्ताहरू	११२८७५०	१२४१६२५	१०.००
१५. टीकापुर न.पा वडा नं ९ ज ब्लक नं. ११					१०.००
क)		दशरथ चन्द्र मार्ग (खक्रौला रोड) रानी कुला देखि बस पार्क सम्म पुग्ने बाटोको दया बया पर्ने कित्ताहरू :- ५३७, ५७९, ५९२, ६१२, ६३४, ६५४, ९६१, २०४९, २०८५, २०८६, २०८७, २२४७, २२४८, २२७३, २२७४, २४५५, २४५६, २४५७, २४५८, ३०२०, ३०२१, ३३५६, ३३५७	४७३००००	५२०३०००	१०.००
ख)		ब्लक नं. ११ को बिचको बाटो को दया बया पर्ने कित्ताहरू :- ५२६, ५६१, ५६९, ६०२, ६११, ६१४, ६२८, ६५८, ६९०, ७०३, ७१६, ७२९, ७३०, ७५७, ७५८, १११९, ११२०, ११२२, ११२४, ११२५, १४७०, १४७१, १४९२, १७१२, १७६७, १९२४, १९२५ ३०४५, ३०५१, ३०५२, ३०५९, ३०६०, ३१०६, ३१०७, ३२५२, ३२५३, ३४००, ३४०१, ३४१९, ३४२०, ३४२५, ३४२६	२०९००००	२२९९०००	१०.००
ग)		४२ मीटर बाइपास रोड कर्णाली प्रा.वि. देखि ब्लक नं. २२ सम्मको बाटो संग जोडिएका दया बायाका कित्ताहरू :- ५६७, ६२३, ६३३, ६६८, ७४८, १०११, १०५८, १२५७, १४१३, १७६५, २०८८, २०८९, २१०६, २७३३, २७३४, ३०२४, ३०२५, ३२२०, ३२२१, ३३८६, ३४३०, ३४३१	२०९००००	२२९९०००	१०.००
घ)		टीकापुर न.पा. वडा नं. ९ ज ब्लक नं. ११ का भित्री भागको बाटोमा रहेका घडेरी कित्ताहरू	१४५१२५०	१५९६३७५	१०.००
१६) टीकापुर न.पा वडा नं. ९ ज ब्लक नं. १२					
क)		दशरथ चन्द्र मार्ग (खक्रौला रोड) संग जोडिएका कित्ताहरू :- ८१०, ८५८, ८९२, १४९२, २७९४, २७९५, २७९६, २७९७, ३१८०, ३१८१, ३१८२, ३१८३, ३१८५, ३१८६, ३२२६, ३२२७	४७३००००	५२०३०००	१०.००
ख)		ब्लक नं. १२ को बिचको बाटोको ५० फिटे बाटोको दयाबायाका कित्ताहरू :- ८०१, ८२२, ८४५, ८७०, ८८०, ८८३, १७१२, १९५८, ३१२८, ३१२९, ३३२३, ३३२४, ३३५३, ३३५४, ३३५५	२४२००००	२६६२०००	१०.००
ग)		४२ मीटर बाइपास रोड जोडिएका कित्ताहरू :- ८७१, १८२७, २०३१, २०३२, २२२५, २२२६	२०९००००	२२९९०००	१०.००
घ)		४२ मीटर बाइपास रोड देखि दशरथ चन्द्र मार्ग (खक्रौला रोड) सम्म पुग्ने बाटो जोडिएका कित्ताहरू :- ७७८, ७७९, ७८०, ७८१, ७८२, ७८३, ७८४, ७८५, ७८६, ८०२, ८०४, ८०५, ८०६, ८०७, ८०८, ८०९, २८२०, २८२१, २८२२, २८४४, २८४५, ३११८, ३११९	२०९००००	२२९९०००	१०.००
ङ)		टीकापुर वडा नं. ९ ज ब्लक नं १२ का भित्री भागमा पर्ने घडेरी कित्ताहरू	१६६६२५०	१८३२८७५	१०.००
१७ टीकापुर न.पा वडा नं. ९ ज ब्लक नं. १३					
क)		दशरथ चन्द्र मार्ग (खक्रौला रोड) सेती कलर ल्याब चौक देखि बनगाड बाटोको चोक सम्मको बाटो संग जोडिएका कित्ताहरू :- ३३७, ३३८, ४०१, ४१३, ४३९, ९७६, १५२६, १५२७, १८३१, १८८५, १८८६, २१०७, २१६५, २१६६, २३०१, २८०८, ३११२, ३११३, ३२७९	५५०००००	६०५००००	१०.००

ख)	पारीजात मार्ग(मुनुवारोड)मा पर्ने कित्ताहरू :- ३०४, ३०५, ३०६, ३०७, ३०८, ३०९, ३१०, ३११, ३१२, ३१३, ३२५, ३२६, ३२८, ३२९, ३३०, ३३१, ३३२, ३३३, ३३४, ३३६, ३४५, ३४६, १९५६, १९५७	२८०५०००	३०८५५००	१०.००
ग)	पारीजात मार्ग (मुनुवा रोड) देखि शुरू ४२ मीटर को बाइपास रोड संग जोडिएका कित्ताहरू :- २८१, ३०३, ३२४, ३७४, ३८६, ४५९, ४७२, ४८३, २४३४, २४३५, २४३६, २६१७, २६१८, २६६३, २६६४, २६६५, २९५१, २९५२, २९५८, २९५९, २९६०, ३१३३, ३१३४	२०९००००	२२९९०००	१०.००
घ)	दशरथ चन्द मार्ग देखि बाइपास रोड (ब्लक नं. १२ र १३)को बिचमा पर्ने बाटोको कित्ताहरू :- ४८४, ४८५, ४८६, ४८७, ४८८, ४८९, ४९०, ४९१, ४९२, ५९३, ४८५, ५०४, ५०५, ५०६, ५०७, ५०८, ५०९, ५१०, ५११, ५१२, ५१३, ५१४	२४२००००	२६६२०००	१०.००
ङ)	टीकापुर बडा नं. ९ ज ब्लक नं. १३ को बिचको ५० फिटे बाटो को दाया बाया पर्ने कित्ता नम्बर २८१, २९४, ३५०, ३८२, ३९१, ४१२, ४२८, ४४४, ४४५, ४५४, ४७१, ४८२, ४९६, १८५४, १८५५, १९३६, १९३७, २०९०, २०९१, २३६४, २३६५, २६५१, २९१८, २९१९, ३२३०, ३२३१	२५३००००	२७८३०००	१०.००
च)	टीकापुर बडा नं. ९ ज ब्लक १३ को भित्री भागमा परेका घडेरी कित्ताहरू	२०९००००	२२९९०००	१०.००
१८ टीकापुर वडा नं. ९ न ब्लक नं. १४				
क)	दशरथ चन्द मार्ग (इलाका प्रहरी देखि बनगाउ जाने कुलाको पुल सम्म) जोडिएका कित्ताहरू :- ४६, १५०, १५१, २३२, २४५, २५६, ३५९, ३८९, ४७१, ४७२, ४८९, ४९०, ४९१, ५३५, ६०१, ६०२	५५०००००	६०५००००	१०.००
ख)	रामारोशन पथ संग जोडिएका कित्ताहरू :- ३६, ३७, ३८, ३९, ६७, ६८, ६९, ७०, ७१, ७२, ३७८, ३७९, ४०२, ४८१, ५३०, ५३१, ५३२	२८६००००	३१४६०००	१०.००
ग)	मनमोहन पथ जमरा काठेपुल देखि टी.वि.समिति सम्म जाने बाटोमा पर्ने कित्ताहरू :- ७३, ९६, ९८, १८२, २०१, २०३, २९५, ५०९, ५१०, ५३३, ५३४, ५७६, ५७७, ५९९, ६००	२८६००००	३१४६०००	१०.००
घ)	रामारोशन पथ देखि हाट बजार निरको रानी कुलाको पुल सम्म जाने बाटो (व.पी पथ) को दाया बायमा पर्ने कित्ताहरू :- ५६, ८४, ९७, १२८, १६३, १९३, २११, २१९, २३३, २५५, २६६, २७३, २८३, ३४६, ३९८, ४०७, ४०८, ४३१, ४६२, ४६३, ४८७, ४८८, ५२६, ५२७, ५४९, ५५०, ५५९, ५६०, ५६१, ५६२, ५७१, ५७२, ५७३, ५७८, ५७९, ५९५, ५९७, ५९८	२४७५०००	२७२२५००	१०.००
ङ)	टीकापुर ९ न ब्लक नं. १४ को भित्री भागको बाटामा रहेका घडेरी कित्ताहरू	२२०००००	२४२००००	१०.००
१९. मनिकापुर ८ सितापुर ब्लक नं. १५				
क)	एयरपोर्ट देखि सितापुर स्कूल जाने बाटो संग जोडिएका कित्ताहरू :- १६९७, १७८५, १८७०, १८७१, २१३६, २१३८, २४३६, २४३७, २४३९, २६८१, ३०७१, ३४६७, ३४६९, ३४७०, ३४७१, ४००६, ४१६९, ४९७०, ४९७१, ५६३९, ५६४०, ६०३९, ६०४०, ७३५६, ७३५७, ७३५८, ७३५९	१२९००००	१४१९०००	१०.००
ख)	ब्लक नं. १५ को सार्वजनिक चोक बाट ज्ञावली को प्लटीङ्ग जग्गा सम्म जाने बाटो तर्फका कित्ताहरू :- १६२६, १६२७, १६९०, १७०७, १७०९, १८०५, १८०६, २६२६, २७०८, ४२०३, ५२८८, ५६४८, ५६४९, ७१४१, ७१४२, ७१४३	१२९००००	१४१९०००	१०.००
ग)	ब्लक नं. १५ को बिचमा रहेको २० मिटरको बाटो संग जोडिएका कित्ताहरू :- १६३३, १६९१, १६९३, १६९६, १६९९, १७८४, १८६३, १८६४, १८६८, १८७२, २१३५, २४३८, २५८४, २८५२, ३०२३, ३०७७, ४४५५	१२९००००	१४१९०००	१०.००

	घ)	मनिकापुर गा.वि.स ड सितापुर ब्लक नं. १५ को भित्री भागका रहेको घडेरी कित्ताहरू	११२८७५०	१२४१६२५	१०.००
२०. मनिकापुर वडा नं. ८ सितापुर ब्लक नं १६					
	क)	ब्लक नं १६ को सार्वजनिक चोक बाट जवालीको प्लटीङ्ग जग्गा सम्म जाने बाटोसंग जोडिएका कित्ताहरू :- १६३६, १७३०, १८२९, १८७५, १९५९, २१३९, २१४०, २५८६, २६७९, ३७२८, ४०००, ४००२, ४४३९, ८५४५, ८५४६	१३९७५००	१५३७२५०	१०.००
	ख)	मनिकापुर ८ सितापुर ब्लक नं. १६ मा भित्री भागमा रहेका घडेरी कित्ताहरू	११२८७५०	१२४१६२५	१०.००
२१. टीकापुर वडा नं. ९ छ ब्लक नं. १७					
	क)	त्रिनिटी स्कूल देखि राजीपुर जाने बाटोमा पर्ने पहिलो पक्की पुल देखि दोश्रो भू.पु. सैनिक स्कूल नजिक पुल सम्म पुग्ने बाटो संग जोडिएका कित्ताहरू :- ३६२, ३७५, ३८९, ३९८, ४०३, ४४६, ५२०, ५४०, ५४४, ५४५, ६४८, ६९०, ६९१, ७२२, ७८६, ८४१, ८९१, ८९२, ९१२, ९१३, ९१८, ९८७, १५०७, १८२२, १८२३, १८६२, १८६३, १९०९, १९१०, १९४०, १९४१, १९६५, १९६६	२१४५०००	२३५९५००	१०.००
	ख)	भू.पु. सैनिक स्कूल देखि रिङ्गरोड जोडिएका कित्ताहरू :- ५००, ५१२, ५२१, ५३५, ५९५, ६५३, ७१५, ७९०, ९१५, ९५१, ९५२, ९६६, ९७०, ९९३, १००५, १०१५, १०१७, १०१८, १४४८, १४४९, १५८३, १५९४, १५९५, १५९७, १६१७, १६१८, १६१९, १६२०, १६२२, १७१३, १७१४, १७३५, १७३६, १८०६, १८४४, १८४५, १९७९, १९८०	१४५१२५०	१५९६३७५	१०.००
	ग)	टीकापुर वडा नं. ९ छ ब्लक नं. १७ को विरेन्द्र विद्या मन्दिरमा जाने बाटोमा पर्ने कित्ताहरू :- ४८३, ६७२, ७१३, ७८२, ७८५, ७९२, १६५५, १७२५, १८१८, १८२४, १८२५, १८४२, १८४३ १९०६	१४५१२५०	१५९६३७५	१०.००
	घ)	टीकापुर वडा नं. ९ छ ब्लक नं. १७ अर्न्तगत भित्री बाटोमा रहेका घडेरी कित्ताहरू	१२३६२५०	१३५९८७५	१०.००
२२. टीकापुर वडा नं. ९ द ब्लक नं. १७					
	क)	मिमदत्त पथ (विरेन्द्र विद्या मन्दिर) चोक देखि औषधी व्यवसायी संघ भवन निरको पुल सम्म को बाटो संग जोडिएका कित्ताहरू:- १६५, २१९, २५३, २५४, ३८८, ३८९	१४५१२५०	१५९६३७५	१०.००
	ख)	टीकापुर वडा नं. ९ द ब्लक नं. १७ अर्न्तगत पर्ने भित्री बाटाका घडेरी कित्ताहरू	११२८७५०	१२४१६२५	१०.००
२३. टीकापुर वडा नं. ९ छ ब्लक नं. १८					
	क)	बनगाड जाने कुलाको पुल देखि भू.पु सैनिक स्कूल सम्मको चोक मा पुग्ने बाटो संग जोडिएको कित्ताहरू :- १७४, १७६, २४८, ३१९, ३२८, ३५६, ३७६, ३९२, ४२६, ४२८, ४२९, ४४५, ४९१, ५१०, ५३२, ५३३, ५४३, ५४९, ७००, ७१०, ७८४, ७९७, ८२०, ९३६, ९३७, ९७१, १०३०, ११७९, १५५६, १५५७, १५५८, १५५९, १७३७, १७३८, १९४८, १९७०	२१४५०००	२३५९५००	१०.००
	ख)	भू.पु. सैनिक स्कूल को चोक देखि एयर पोर्ट को कुना सम्म का दाया बाया का कित्ताहरू :- ३१३, ३१४, ४१३, ४६१, ५६०, ५७६, ७३५, ७३६, ७४२, ७४३, ७४५, ७४७, ८३०, ८३१, ८४७, ८५२, ८५७, ८५८, ८५९, ८७६, ९१३, ९४१, ९७६, ९७८, ९८५, ९९६, १०११, १०२८, १०८८, १०९९, ११०१, ११९२, ११९३, १३४३, १३७८, १३७९, १५३७, १५३८, १६७२, १६७३, १७०९, १७१० १७४५, १७४६, १८४८, १८४९, १८५८, १८५९, १९४४	१४५१२५०	१५९६३७५	१०.००

ग)	रिङ्गरोड को सहायक २० मिटर बाटोमा पर्ने कित्ताहरू :- ३१२, ३४०, ३४२, ४०७, ४०८, ४०९, ५७७, ६६३, ७३७, ८४५, ८६७, ८९२, ८९७, ८९९, ९१८, ९४६, ११९८, ११९९, १३४२, १४३३, १५१३, १५१४, १७४७, १७४८	१४५१२५०	१५९६३७५	१०.००
घ)	टीकापुर ९छ ब्लक नं. १८ अर्न्तगत भित्री बाटोमा पर्ने घडेरी कित्ताहरू	१२३६२५०	१३५९८७५	१०.००
२४. टीकापुर वडा नं. ९भ ब्लक नं १८क				
क)	भू.पु सैनिक स्कूलबाट पुर्व राजीपुर जाने बाटोमा दायाबाया का कित्ताहरू :- २२, २६, २९, ३२, ३७, ३८, ६६, १०३, ११४, १३६, १३७, १४८, १४९, १६२, १६४	१४५१२५०	१५९६३७५	१०.००
ख)	आखा अस्पताल देखि पूर्वमा भएको पिच बाटोको दायाँ बायाँ पर्ने घडेरी कित्ताहरू	१२३६२५०	१३५९८७५	१०.००
ग)	टीकापुर ९भ ब्लक नं. १८क का भित्री बाटोमा पर्ने सम्पूर्ण घडेरी कित्ताहरू	११२८७५०	१२४१६२५	१०.००
२५. टीकापुर वडा नं. ९छ ब्लक नं. १९				
क)	टीकापुर ९छ ब्लक नं. १९ का भित्री बाटोमा पर्ने सम्पूर्ण घडेरी कित्ताहरू	१४५१२५०	१५९६३७५	१०.००
२६. टीकापुर ९द ब्लक नं. १९				
क)	मनमोहन पथ ट्रीनिटी स्कूल देखि बनगाउ जाने कुला सम्मको बाटोमा पर्ने कित्ताहरू १२३, १२४, १७९, २४७, २४८, २४९, ३९३, ३९६, ४००, ४०१, ४०२, ४०३	१७२००००	१८९२०००	१०.००
ख)	पासाङलामु मार्ग (ट्रीनिटी स्कूलदेखि राजीपुर जाने ठाडो बाटो) राजीपुर जाने पक्की पुल सम्मको बाटोमा पर्ने कित्ताहरू: ११४, १२२, १६७, १७७, २०३, २०७, २०८, ३९०, ३९१ को प्रति कठ्या	१७२००००	१८९२०००	१०.००
ग)	टीकापुर ९द ब्लक नं. १९ का भित्री बाटाका कित्ताहरूको प्रति कठ्या	१२९००००	१४१९०००	१०.००
२७. टीकापुर वडा नं. ९छ ब्लक नं. २०				
क)	मनमोहन पथ संग जोडिएका कित्ताहरू :- २७१, ३८०, ५५५, ६६०, ७२७	२२०००००	२४२००००	१०.००
ख)	टीकापुर ९छ ब्लक २० का भित्री बाटामा पर्ने घडेरी कित्ताहरू	१६१२५००	१७७३७५०	१०.००
ग)	ब्लक नं. २० को रिङ्गरोडसंग जोडिएका कित्ताहरू: २६७, २६८, २७२, २७४, ३०२, ४११, ४४९, ४६६, ४६७, ४७४, ५५४, ५५८, ५८६, ५८७, ६७४, ६७५, ६७६, ६७७, ६७८, ६८०, ६८१, ६८२, ६८३, ७३०, ७३३, ७७८, ८१०, ८११, ८१२, ८१३, ८१८, ८९७, १५५०, १७४७, १७४८, १८५२, १८५३, १८६०, १८६१, १८७३, १८७४, १९५३	१४५१२५०	१५९६३७५	१०.००
२८. टीकापुर वडा नं. ९छ ब्लक नं. २१				
क)	दशरथ चन्द मार्ग (खक्रौला रोड) बनगाउ जाने कुलाको पक्की पुल देखि बम बद्रशर्को पेट्रोल पम्प सम्म जाने बाटो संग जोडिएका कित्ताहरू: ३६, ३७, ३८, ४०, ४६, ५०, ५७, ५८, ६७, १४४, १८२, ४५८, ४६९, ५६८, ५९९, ६२८, ६२९, ६३१, ६३२, ६३४, ६३५, ६४३, ६७५, ६७६, ६७७, ६७८, ६८०, ६८१, ७५५, ८०४, ८०५, ९२३, ११४०, ११४१, १०४५, ११७४, ११७५, १२०२, १२०३, १३८६, १३८७, १५२७, १५२८, १५२९, १५३०, १६९३, १६९४, १७९१, १७९२, १८६०, १८६१	४७३००००	५२०३०००	१०.००

	ख)	हाट बजारनिरको बनगाउ कुलो देखि एयरपोर्ट निरको बम बद्रर्शको पेट्रोल पम्प सम्म जाने बाटोको दाया बया पर्ने कित्ताहरू : ३०, ३१, ३२, ४२, ६२, ६३, ७१, ७३, ७४, ७६, ७७, ७८, ८०, ९१, ११२, १२४, ४५०, ४९२, ४९३, ४९५, ५७२, ६०६, ६०७, ६०८, ६०९, ६३०, ६३३, ६३६, ६३७, ६३८, ६३९, ६४०, ६४१, ६४२, ६८२, ६८३, ६८४, ६८५, ६८६, ७७४, ७७६, ८१०, ८११, ८१३, ९५०, ९५१, ९६३, १०१३, १०१९, १०२०, १०४२, १०५२, १०६२, ११९४, ११९५, ११९६, १२१७, १२४०, १२४१, १३१३, १३१४, १३१७, १३२६, १३२७, १३२८, १३५९, १३९०, १३९१, १३९२, १३९९, १४००, १४०१, १४२०, १४३६, १४६६, १४६७, १५२२, १५२३, १५३१, १५३२, १५८४, १५८५, १७५८, १७५९, १८१२, १८२०, १८२१, १९१५, १९१६, १९८३, १९८४, १९७८	२४७५०००	२७२२५००	१०.००
	ग)	टीकापुर ९छ ब्लक नं. २१ को भित्री भागमा पर्ने घडेरी कित्ताहरू	१३४३७५०	१४७८१२५	१०.००
२९. टीकापुर वडा नं. ९ज ब्लक नं. २२					
	क)	बसपार्क निर दशरथ चन्द पथ संग जोडिएका कित्ताहरू :- १००४, १००६, १२५६, १३६५, १३६६, १९६१, १९६२	२९१५०००	३२०६५००	१०.००
	ख)	टीकापुर वडा नं. ९ज ब्लक नं. २२ अर्न्तगत बाई पास रोड संग जोडिएका कित्ताहरू :- १०५०, १०५१, १०५६, १०५८, ११४८, १२५२, १२४४, १२६१, १२६३, १३०४, १४२१, १४८३, १४८७, १७१८, १७१९, २०८८, २०८९, २१०६, ३१९१, ३१९२, ३२७५, ३२७६, ३२७७, ३२७८	१७२००००	१८९२०००	१०.००
	ग)	टीकापुर वडा नं. ९ज र मनिकापुर ८ सितापुर ब्लक नं. २२ का भित्री भागमा रहेका घडेरी कित्ताहरू	१४५१२५०	१५९६३७५	१०.००
३०. मनिकापुर ८ सितापुर ब्लक नं. २२					
	क)	बस पार्क देखि खक्रौला रोड संग जोडिएका कित्ताहरू :- १५१३, १८३३, १८३४, १८३६, १८४३, १८४६, १९६९, १९७१, २८३०, २९३१, २९३२, ३७२१, ३७२२	२२५५०००	२४८०५००	१०.००
	ख)	मनिकापुर ८ सितापुर ब्लक नं. २२ (खडक पथ) बाइपास रोडसंग जोडिएका कित्ताहरू:- १८३५, १९३८, ३१५८, ३२५८, ८०२६, ८०२७	१४५१२५०	१५९६३७५	१०.००
३१. टीकापुर वडा नं. ९ज ब्लक नं. २३					
	क)	खडक पथ बाइपास रोडसंग जोडिएका कित्ताहरू :- १०४५, १०५७, १११३, १११८, १११९, ११२०, १३५२, १३५३, १३५६, १३५७	१२९००००	१४१९०००	१०.००
	ख)	खडक पथ (बाइपास रोड) मा कर्मचारीको सुविधा वापत प्राप्त खेति योग्य जमिन प्लटीङ्ग गरिएका जग्गा उक्त रोड संग जोडिएका घडेरी र अन्य घडेरी कित्ताहरू :- २८९, ११३४, ११७०, १३३५, १४२९, १५४४, १५४५, १५४८, १७३१, १७३३, १७३४, १७३५, १८००, १८०१, १८२३, १८४६, १९६५, २००१, २००४, २०२५, २०२६, २०३६, २०३७, २०५६, २०६८, २०७७, २१५३, २१९८, २२५७, २२९९, २३६०, २३६१, २४७६, २४७९, २४८०, २४८१, २४८२, २५१८, २६१२, २६३७, २६३८, २६४२, २६५६, २६५७, २६९१, २८०१, २८०२, २८१८, २८५०, २८६२, २८९१, २९१०, २९१३, २९८०, २९८१, २९८६, २९८७, ३०९४, ३०९८, ३०९९, ३१४७, ३१४८, ३१५९, ३१६०, ३१६५, ३१६६, ३३३१, ३३३२	१४५१२५०	१५९६३७५	१०.००
	ग)	टीकापुर ९ज ब्लक नं. २३ का भित्री बाटोमा पर्ने घडेरी जग्गा	१२३६२५०	१३५९८७५	१०.००
३२. मनिकापुर वडा नं. ८ सितापुर ब्लक नं. २३					

क)	दशरथ चन्द्र पथ(खक्रौला रोड) संग जोडिएका कित्ताहरू :- , १८४१, १९०३, १९०७, १९०९, १९१०, २११७, २५२०, ३९७८, ३९७९, ५०१३, ५६१२, ५०७१, ५२६७, ५५९२, ५५९४, ५६१२, ५६१३, ५६४५, ५६४६, ५६४७, ५९९३, ६०४३, ७१४६, ७१४७, ७८५५, ७८५६	३१९००००	३५०९०००	१०.००
ख)	दशरथ चन्द्र मार्ग संग जोडिएका बाईपास रोडको दाया बाया पर्ने कित्ताहरू :- २९००, १९०१, १९११, १९३१, २२५१, २५१७, २७५४, ३१३६, ३५००	२२०००००	२४२००००	१०.००
ग)	मनिकापुर वडा नं.८ सितापुर को ब्लक नं. २३ मा दशरथ चन्द्र पथबाट बानगाउ जाने बाटोमा पर्ने कित्ताहरू :- २११०, २११३, २११४, २११५, २१२०, २१२१, २१२२, २३८३, २३८४, २३८५, २३८६, २५५१, २७७९, २७८०, २७८४, २८७५, २७९२, २९७९, ३११८, ३९०७, ३९४५, ३९५१, ३९५२, ३९५५, ३९५७, ३९८०, ३९८४, ४०३९, ४०३१, ४०७०, ४१७८, ४१७९, ४१८१, ४१९०, ४२२३, ४२३०, ४२८५, ४६८६, ४८७४, ४८७५, ४८४४, ७५४६, ७५४७, ८५५८, ८५५९, ८५६६, ८५६७	१७७३७५०	१९५११२५	१०.००
घ)	यसै अन्तर्गत टीकापुर न.पा वडा नं ९ड का कि.न : ६४, ३४, २५०, २५१	१४५१२५०	१५९६३७५	१०.००
ङ)	मनिकापुर ८ सितापुर ब्लक नं. २३ र वडा नं ९ड को भित्री भागका घडेरी कित्ताहरू	११२८७५०	१२४१६२५	१०.००
३३. टीकापुर ९झ ब्लक नं. २४ र २५				
क)	ब्लक नं. २४ र २५ टिकापुर वडा नं. ९झ मा प्लटीङ्ग गरिएका कृषि सेवा केन्द्र र खाद्य गोदाम देखि दक्षिण तर्फ बाटोमा जोडिएका घडेरी कित्ताहरू	२०९००००	२२९९०००	१०.००
ख)	खाद्य गोदाम देखि बनगाउ ४२ मिटर चौडा बाटोसंग जोडिएका कित्ताहरू :- ७०, १२१, १३८, १५१, १५६, २५१, २५२, २५३, २७५, २८७, २८८, ३३२, ३३४, ३३५, ३३६, ३७१, ३७२, ३७३, ३९५, ३९६, ३९७, ४०२, ४४८, ५३१, ६२९, ६३१, ७१२, ७२०, ७५१, ७५२, ८१३, १२१४, १२१५, १७७६, १७७७, २०१२	२०९००००	२२९९०००	१०.००
ग)	टीकापुर वडा नं.९झ ब्लक नं. २४ र २५ का भित्री बाटाका घडेरी कित्ता	१३४३७५०	१४७८१२५	१०.००
घ)	टीकापुर वडा नं. ९झ ब्लक नं. २५ को ४२ मिटरको बाटो देखि बनगाउ तर्फ जाने समितिको प्लानिङ्ग र आवादी जग्गाको बिचको बानगाउ बाटोसंग जोडिएका कित्ताहरू:- १२०, १२७, १२८, १३४, १३५, १४१, १४२, १४८, १६५, १६७, १७०, २६१, ३३७, ३६०, ३८८, ३९४, ३९९, ४०९, ४१०, ४११, ४१२, ४७४, ५८१, ५९२, ६६४, ६६५, ६७९, ७२५, ७२६, ९०१, ९९७, ९९८, ९९९, ११४६, ११४७, ११९८, १२२३, १२२४, १५७९, १५८१, १६६०, १६७२, १६७४, १६७५, १७०८, १७२२, १७२३, १७२४, १७४०, १७५०, १७५१, १७५२, १७५५, १७६०, १७६१, १७६२, १७६४, १७६५, १७६८, १७६९, १७९५, १७९६, २८८८, १८२०, १८२१, १८२७, १८२८, १८३५, १८५५, १८५८, १८५९, १८६०, १८८५, १९०५, १९३३, १९९४, १९७१, १९७२, १९७७, १९७८, २०२२, २०३५, २०४६, २०७६, २०७७, २०८९, २०९०, २१६१, २१६२, २१६३, २१६६, २२३३, २२३४, २२३५, २२६०, २२६१, २३२१, २३२२, २३३९, २३४०, २३४१, २३४२, २३८६, २३८७, २५७७, २५७८, २५७९, २६११, २६१२, २६२६, २६२७, २६७८, २६७९, २७५१, २७५२, २८०६, २८०७, २९९२	१८१५०००	१९९६५००	१०.००
ङ)	टीकापुर ९झ ब्लक नं. २४ र २५ को प्लटीङ्ग र आवादी जग्गाको सिमाना छुट्याउने १० मिटर बाटोको दाया बाया पर्ने कित्ता प्लानिङ्ग तर्फका कित्ताहरू :- ४०, ५६, ५७, ५८, १६६, १८५, १८६, २६९, ३६३, ३६६, ४०१, ४०४, ४१७, ४१८, ४१९, ४५०, ४५१, ४५३, ४५९, ४६०, ४६१, ४६२, ४६४, ४६५, ४६९, ४९०, ४९१, ५२४, ५३७, ५५२, ५५३, ५७८, ८०५, २३९९, २४००	१८१५०००	१९९६५००	१०.००

	च)	टीकापुर ९अ ब्लक नं. २४ र २५ को प्लानिङ्ग र आवादी जग्गाको सिमाना छुट्ट्याउने १० मिटर बाटोका दायाबाया पर्ने आवादी तर्फका कित्ताहरू :- ४५४, ७७५, ७७६, ७७९, ७८०, ७८५, ७८६, ८४३, ८४४, ९१५, ९२०, ९२७, ९३०, ११८१, ११८५, ११८९, ११९५, ११९६ १२००, १२०२, १२०४, १२०६, १२०७, १२०८, १६०६, १६०७, १६०८, १६११, १६१२, १७८५, १७८६, १७७९, १७८०, १९०३, १९०४, १९८१, १९८२, १९८३, १९८८, २२६२, २२६३, २२५२, २२५३, २५३३, २५३४, २५५४, २५५५, २८९९, २९००, ३०४८, ३०४९	१८१५०००	१९९६५००	१०.००
	छ)	टीकापुर ९अ ब्लक नं २५ को पश्चिम सिमा देखि सरश्र्वती मा.वि. सम्मको बनगाउ जाने बाटोको दाया बायाका कित्ताहरू	१३४३७५०	१४७८१२५	१०.००
३४. टीकापुर ९ड ब्लक नं. २६					
	क)	जमरा काठेपुल देखि क्याम्पस जाने मुल बाटो संग जोडिएका कित्ताहरू :- ४०, ४२, ४३, ४४, ५६, ५७, ५८, ६१, ६४, ७४, ९८, ३४२, ४०७, ४०८	२४२००००	२६६२०००	१०.००
	ख)	खक्रौला रोड देखि क्याम्पस जाने मुल बाटो संग जोडिएका कित्ताहरू :- ६१, ६६, ६८, ३३९, ८९४, २४१४, २४२८, २४२९, २४३०, २४३१	२४२००००	२६६२०००	१०.००
	ग)	२० मिटर बाटोमा पर्ने होटल व्यवसायीलाई बितरण गिरिएको प्लट र अन्य प्लटका कित्ताहरू :- ५४, ५५, ६०, ८०, ८१, १०२, २७०, २७१, २७२, २७६, २८०, २८२, ३३९, ३५२, ३५८, ३५९, ४०९, ४१०, ४४२, ४६१, ४६२, ५०६, ६००, ८४१, ८९४, १३३८, १३३९, १६४२, १६८४, १६८७, १६९१, १७१६, १७१७, १७१८, १७२०, १७२१, १८२५, १८२६, १८२९, १८३०, १८३२, १८५९, १८६०, १८७०, १८७१, १८७२, १९०७, १९०८, १९४३, १९५८, १९७३, २०१४, २०१५, २०१६, २०२०, २०२१, २१२१, २१२२, २१२३, २१२४, २३३४, २३३५	२०९००००	२२९९०००	१०.००
	घ)	दशरथ चन्द मार्ग (खक्रौला सडक) जमरा पक्की पुल देखि क्याम्पस जाने बाटो सम्मको खक्रौला रोड संग जोडिएका कित्ताहरू :- ४१, ४६, ४७, ४८, ४९, ५०, ५२, ५३, ६३, ६८, ६९, ७१, ७३, ७६, ७७, ७८, ७९, १००, ४५७, ४५८, ६८६, १०२६, १०२७, १०२८, १०२९	४०७००००	४४७७०००	१०.००
	ड)	टीकापुर वडा नं. ९ड का भित्री भागका बाटोमा पर्ने घडेरी जग्गाको	१६६६२५०	१८३२८७५	१०.००
३५. टीकापुर वडा नं. ९च ब्लक नं. २७					
	क)	सि.एम.ए. जाने बाटो देखि सशस्त्र प्रहरी गण निरको पक्की पुल सम्मको खक्रौला रोड संग जोडिएका कित्ताहरू :- १७, १९, २७, ३५, ३६, ४७, ४८, ५८, ६६, ७२, ७३, १२१, ३३८, ३६५ ५४५, ५४६	४०७००००	४४७७०००	१०.००
	ख)	टीकापुर वडा नं ९च ब्लक नं. २७ का भित्री बाटाका घडेरी कित्ताको	१४५१२५०	१५९६३७५	१०.००
३६. टीकापुर वडा नं. ९च ब्लक नं. २८					
	क)	टीकापुर वडा नं. ९च ब्लक नं. २८ का भित्री बाटाका घडेरी कित्ताको	१४५१२५०	१५९६३७५	१०.००
	ख)	मुनुवा जाने बाटो (पेट्रोल पम्प) देखि मुनुवा रोड संग जोडिएका कित्ताहरू :- ६४, ७५, ७७, १०१, १०५, १०६, २७८, ३१६, ३१७, ६८३, ७१३, ७२५	२९१५०००	३२०६५००	१०.००
	ग)	जमरा पक्की पुल देखि सि.एम.ए. सम्म पुग्ने खक्रौला रोड संग जोडिएका कित्ताहरू :- ३०, ३१, ४९, ५०, ५१, ५९, ११९, ४६३, ४६४	३८५००००	४२३५०००	१०.००
	घ)	मुनुवा रोड संग जोडिएका कित्ताहरू :- ४०, ७६, ७८, ७९, ८०, ११६, १४९, १५०, ७४३, ७४४, ७४५	२८०५०००	३०८५५००	१०.००
३७. टीकापुर वडा नं. ९च ब्लक नं. २९					

	क)	जमरा पेट्रोल पम्पको कि.नं. २० को	५५०००००	६०५००००	१०.००
	ख)	पेट्रोल पम्प देखि मुनुवा जाने बाटो संग जोडिएका कित्ताहरू :- ११७, १५२, १७७, १७८, २०५, २५१, २५४, २५६, २५७, २५८, २८९, २९०, २९३, २९५, २९८, ३००, ३०७, ३२५, ३२७, ३३६, ३५०, ५२४, ५२५, ५३९, ५३८, ६१०, ६१५, ६२४, ६२५, ६२६, ६२७, ६३५, ६३६, ६३७, ६३८	२९१५०००	३२०६५००	१०.००
	ग)	टीकापुर ९च ब्लक नं. २९ का भित्री भागका बाटाका घडेरी कित्ता	१४५१२५०	१५९६३७५	१०.००
३८. टीकापुर वडा नं. ९ङ ब्लक नं. ३०					
	क)	दशरथ चन्द्र मार्ग (खक्रौला सडक) सशस्त्र प्रहरी गण तर्फ देखि मंगल बहादुर शाहको पेट्रोल पम्प सम्मको खक्रौला रोड संग जोडिएका कित्ताहरू :- ६०८, ६१०, ६१२, ६१३, ६१५, ६२०, ६२३, ६२२, ६२३, ६२४, ६२६, ६२७, ६२८, ७००, ११०८	३०८००००	३३८८०००	१०.००
	ख)	खक्रौला रोड देखि क्याम्पस जाने मुल बाटो संग जोडिएका कित्ताहरू :- ५७३, ५७६, ५७७, ५७८, ५८२, ५८७, ५९६, ६०३, ६०५, ६०६, ६८७, ६९२, ९१२, ९१३, ९१४, ९७२, ९७३, ९७४, ११९५, ११९६, १२९३, १२९४, १९७१, १९७२	२४७५०००	२७२२५००	१०.००
	ग)	जमरा काठे पुल देखि क्याम्पस जाने बाटो संग जोडिएका कित्ताहरू :- ३०१, ५६२, ५६४, ५६५, ५६६, ५६७, ५७०, ५७१, ५७६, ५८३, ५८४, ५८६, ५८८, ५९१, ५९२, ५९३, ५९५, ५९९, ६०१, ६०२, ६०३, ६१९, ६२२, ६२४, ६७६, ६७८, ६८४, ६८८, ९१४, ९३४, ९६२, १००२, १००७, १०२७, २०६२, २०६४, २१२५, २१२६, २१२७, २१२८	२४२००००	२६६२०००	१०.००
	घ)	क्याम्पस जाने बाटो देखि सशस्त्र प्रहरी गणको पक्की पुलसम्म जाने दशरथ चन्द्रमार्ग खक्रौला रोड संग जोडिएका कित्ताहरू :- ८३, ८४, ८५, ८६, ८७, १०५, २७८, २९२, ३३६, ३३७, ३३८, ३४०, ३४३, ८३३, ९७४, ९७८, १९७१, १९७२, २०७८, २०७९	३१३५०००	३४४८५००	१०.००
	ङ)	टीकापुर वडा नं. ९ङ ब्लक नं. ३० को भित्री भागको बाटोमा पर्ने घडेरी कित्ता	१४५१२५०	१५९६३७५	१०.००
	च)	टीकापुर वडा नं. ९ङ डुडेझारी सडक संग जोडिएका दाया बायाका कित्ताहरू :- १४७, १६५, १८१, २४५, २६१, ४०६, ४८५, ४८६, ५५१, ५५२, ६३५, ६३७, ६५३, ६५४, ६६४, ७०८, ७१६, ७२०, ७२४, ७२९, ७३२, ७४६, ७६२, ८४८, ८६९, ८८४, ८८५, ९४२, ९४४, ९९६, १०११, १०१५, १०३७, ११२६, ११५४, ११७५, ११७६, ११८९, ११९०, १२६५, १२७७, १२७८, १३०१, १३१५, १४००, १५५५, १५७१, १६३६, १७८४, १८४१, १८५९, १८६०, १८६१, १८६२, १८६७, १९०५, १९०६, १९२४, १९६७, १९६८, १९६९, १९७०, १९८०, १९८१, २०००, २००१, २०१२, २०१३, २१६०, २१६१, २१७९, २१८०, २१८८, २१८९, २१९०, २१९१, २२८४, २२८५, २४१०	१२१००००	१३३१०००	१०.००
	छ)	टीकापुर वडा नं. ९प डुडेझारी सडक संग जोडिएको कित्ताहरू :- २२, २९, ३९, ४८, ५१, ५३, ५९, ६१, ६३, ६९, ७०, ७२, ७३, ७७, ७८, ७९, ८१, ८२, ८४, ८६, ८८, ८९, ९१, ९२, ९५, ९६, ९७, ९९, १००, १०१, १०२	१२१००००	१३३१०००	१०.००
	ज)	सिटी बसपार्क (मंगल बहादुर शाहको पेट्रोल पम्प) देखि न.पा को सिमाना सम्मको खक्रौला रोडसंग जोडिएको बाटाका दायाबाया पर्ने कित्ताहरू	२५३००००	२७८३०००	१०.००
३९. टीकापुर ९च, ९ घ ब्लक नं. ३१					
	क)	टीकापुर ९च ब्लक ३१ मा मुख्य सडक नपर्ने हुदा सहायक बाटामा पर्ने सम्पूर्ण घडेरी कित्ताहरू	१४५१२५०	१५९६३७५	१०.००
	ख)	टीकापुर वडा नं. ९घ ब्लक ३१ मा पर्ने घडेरी कित्ता	१२९००००	१४१९०००	१०.००
	ग)	टीकापुर वडा नं. ९घ ब्लक नं. ३१ को औधौगीक क्षेत्र र सो संग रहेका बाटासंग जोडिएका घडेरी कित्ताहरू	११८२५००	१३००७५०	१०.००

४०. टीकापुर ९ च ब्लक नं. ३२					
	क)	मुनुवा जाने रोडसंग जोडिएका कित्ताहरूको प्रति कठ्ठा	१५५८७५०	१७१४६२५	१०.००
	ख)	टीकापुर ९च ब्लक नं. ३२ को भित्री बाटाका घडेरी कित्ताहरूको प्रति कठ्ठा	११८२५००	१३००७५०	१०.००
४१. टीकापुर वडा नं. ९ग ब्लक नं. ३३					
	क)	टीकापुर वडा नं. ९ग ब्लक नं. ३३ को मुल बाटोमा पर्ने कित्ताहरू :- ३४६, ३४७, ३४८, ४४८, ४८५, ११६२, ११७३, १२६१, १२६२, १२६३, १२६४, १२७३, १३००, १३९१, १३९२, १३९३, १३९४, १३९५, १३९६, १३९७, १५३१, १६६७, २७२२, २७२३, २७२४, २७२५	१४५१२५०	१५९६३७५	१०.००
	ख)	टीकापुर वडा नं. ९ग ब्लक नं. ३३ को भित्री बाटाको घडेरीहरू	१३९७५००	१५३७२५०	१०.००
४२. गणको पश्चिम तर्फको बाटो					
	क)	गण निरको खक्रौला रोडको पक्की पुलबाट कर्ण प्रताप राणाको घर तर्फ जाने बाटोमा पर्ने प्लानिङ्ग जग्गामा पर्ने कित्ताहरू :- २२०, २२६, २३७, ३२८, ३३२, ३४८, ३५७, ४२२, ४८५, ५११, ५४३, ५४४, ६०९, ६१०, ६११, ६१३, ८१२, ८१३, ८८४, ८८५, १४११, १४१२, १५००, १५३०, १५३१, २०९९, २१००, २१०१, २१०२, २२५९, २२६०, २२६१, २६२९, २६३०	१३९७५००	१५३७२५०	१०.००
	ख)	गणको पुल बाट कर्ण प्रताप राणाको घर सम्म पुग्ने बाटोसंग जोडिएका कित्ताहरू :- ७५, १५०, १५१, ३३४, ३३५, ३३६, ४०२, ४१२, ४६८, ७७५, ७७६, ७७७, ७८१, ७८२, ७८३, २३५९, २३६०, २८२३, २८८८, २८८९, २८९०	१३९७५००	१५३७२५०	१०.००
	ग)	राणाको घर देखि पूर्व तर्फ भै खक्रौला रोड जोड्ने सहायक बाटोसंग जोडिएका कित्ताहरू :- २०३, २०४, २०५, ३३०, ५८२, ६२४, ९३०, ९३१, १३१६, १३१७, १४५७, १४५८, १४६२, १४६३, १४६४, १४६५, १५४७, १५५०, १५५२, २३०१, २३०२, २३८९, २५११, २६१५, २६७४, २६७५	१३९७५००	१५३७२५०	१०.००
	घ)	राणाको घर देखि उत्तर तर्फ भै खक्रौला रोड जोड्ने सहायक बाटोसंग जोडिएका कित्ताहरू :- ५६, ५७, ८६, १२१, १९७, २१२, २२९, ४१८, ४२३, ५१९, ५२१, ५२५, ५४६, ५४७, ६०१, ६०७, ६०८, ६४८, ६४९, ७३५, ७३६, ७६०, ७६१, ७६९, ७७०, ८००, ८०१, ८०७, ८२३, ९६९, १०००, १०१६, १०१७, १०१८, १०२२, १०७१, १०७२, १०७३, १०७४, १०७५, ११७८, ११७९, १२१८, १२९८, १५४९, १५५०, १६१४, १६११, १६१२, १६१५, १६१६, १६१७, १६५९, १६६०, १७१३, १७१५, १८२४, १८२५, १८७२, २०१३, २०१४, २०३५, २०३६, २०६०, २०६१, २३०३, २३०४, २३०९, २३१०, २३९९, २४००, २४०१, २४८८, २४८९, २६४७, २७१२, २७१३, २७४०, २७४१, २८१५, २८१६	१३९७५००	१५३७२५०	१०.००
	ङ)	साविक दुर्गौली ८ हाल टि.न.पा क्षेत्रमा पर्ने टीकापुर विकास समिति बाट वितरण गरिएका चुगी चोक देखि लिएर दुर्गानगर टोल जाने बाटो सम्मको खक्रौला सडक खण्डको दाया बाया पर्ने कित्ताहरू ५५२, ५५३, ५५८, ५७३, ५७५, ५७९, ८२४, ८२६, ८२७, ८३६, ८४०, ८४६, ८४९, ८५६, ८५९, ९०७, ९०९, ९११, ९८५, ११४६, ११५७, ११५९, ११६१, ११६३, ११६५, ११६७, ११६९, ११७१, ११७३, ११७५, ११८४, ११८६, १६५४, १६५५, १६५६, १६६८, १६६९, १६८९, १६९०, १६९५, १६९६, १६९९, १७००	२५३००००	२७८३०००	१०.००
४३. हाल टीकापुर न.पा साविक मनिकापुर, मौरनियाको जग्गामा खक्रौला सडकसंग जोडिएका कित्ताहरू					

क)	टीकापुर नगरपालिका साविक मनिकापुर गा.वि.स वडा नं. ८ सितापुर खक्रौला सडक जोडिएको कित्ता नम्बरहरू :- ३७९, ६८७, ६९१, ८११, ८१२, ८१३, ८१४, १५०४, १५०८, १५०९ १५१०, १५१२, १७१६, १७१८, १७१९, १७२०, १८८६, २१६८, २८३४, ३१०१, ३२०७, ३३५१, ३३५३, ३५८१, ३८३४, ३८३५, ३८४४, ३८४५, ३८५२, ३८६२, ३८८१, ४१११, ४११२, ४११३, ४११७, ४१२१, ४१२२, ४१२३, ४१२४, ४१३०, ४१३१, ४१३३, ४१३५, ४१५२, ४१५३, ४१५५, ४५०२, ४६५९, ४६६०, ४६६६, ४७९८, ४८०३, ४९३०, ४९३१, ४९३९, ४९४०, ४९५७, ४९५८, ४९५९, ४९६०, ४९६१, ४९७०, ५०७१, ५०७२, ५१२४, ५१२५, ५२१०, ५५०४, ५५०५, ५५०९, ५८२६, ५८९१, ५८९३, ५८९५, ५८९७, ५८९९, ५९२७, ५९३१, ७०८१, ७०८३, ७२९५, ७२९७, ७३०१, ७४५३, ७४५४, ७४६६, ७४८३, ७४८४, ७४८५, ७५९२, ७६८५, ७६८६, ७७०३, ७७३६, ७७३८, ७७३९, ७९३३, ७९३५, ७९४३, ७९४४, ७९४७, ८१४९, ८१५०, ८१५६, ८२१४, ८२१६, ८३३४, ८३३५, ८३३७, ८३३९, ८४६२, ८४६३, ८५९८, ८५९९, ८६५२, ८६६७, ८६८३, ८६८५, ८७०९, ८७२९, ९००२	१६५००००	१८१५०००	१०.००
ख)	टीकापुर नगरपालिका साविक मनिकापुर गा.वि.स वडा नं. ९ खक्रौला सडकसंग जोडिएको कित्ता नम्बरहरू :- २४३, २४७, २५१, २५२, २७८, ४९६, ४९७, ४९८, ४९९, ५००, ५०३, ५०६, ५०७, ५०८, ५०९, ५१०, ५१४, ६०९, ६१०, ६११, ६३३, ६७५, ६८१, ६९८, ६९९, ७३१, ८०८, ८१०, ८१४, ८३७, ८३९, ८४३, ८५४, ८५५, ८५७, ८५९, ८६०, ८८२, ८८८, ८८९, ९१०, ९३४, १०७०, १०७१, १०९७, १०९८, १११०, ११११, १११५, ११२५, ११२६, ११२७	१६५००००	१८१५०००	१०.००
ग)	टीकापुर नगरपालिका साविक मौरनिया गा.वि.स वार्ड नं. १ अर्न्तगत खक्रौला सडक संग जोडिएका कित्ताहरू:- ५२, ८५, २०८, २०९, २४८, २९९, ३४५, ३६५, ३८६, ३९६, ४९८, ४९९, ५००, ५२०, ६३७, ६३८, ६३९, ७०४, ७३३, ७६६, ७६७, ७९२, ८७९, ८८१, ९६४, ९७०, १०३०, १०७४, १०७५, १०९०, १०९१, १०९६, ११४०, ११४४, ११४७, ११४८, ११५०, ११५१, ११५३, ११५५, ११५६, ११५८, ११६०, ११६२, ११६४, ११६६, ११६७, ११७०, ११७१, ११७३, ११७४, ११७६, ११७७, ११७९, ११८१, ११८७, ११८८, ११९२, ११९५, ११९७, १२००, १२०३, १२१२, १२१५, १२१७, १२१९, १२२१, १२२४, १२२६, १२२८, १२३०, १२३१, १२३३, १२३४, १२३६, १२३८, १२४४, १२५१, १२५२, १२५४, १२५६, १२५८, १२६७, १२६९, १२७१, १२७३, १२७७, १२७८, १२८०, १२८१, १२८३, १२८५, १२८७, १२८९, १२९१, १३०२, १३०३, १३०४, १३०५, १३०६, १३०७, १३१०, १३१४, १३१६, १३१७, १३२१, १३२३, १३२७, १३३२, १३३४, १३३६, १३४१, १३४२, १३४३, १३४९, १३५०, १३५१, १३५३, १३६५, १३७६, १४०५, १४०६, १४११, १४१२, १४१३, १४१४, १४१५, १४१६, १४२०, १४२३, १४२४, १४२७, १४२८, १४८३, १४८४, १४९५, १५०२, १५०३, १५०८, १५०९, १५१०, १५११, १५१२, १५३४, १५४१, १५४३, १५४५, १५४७, १५५२, १५५३, १५६२, १५६३, १५६४, १५६५, १५६६, १५६७, १५६८, १५६९, १५७०, १५९५, १६००, १६१०, १६११, १६१२, १६१३, १६१४, १६१५, १६१६, १६१७, १६३६, १६३७, १६३८, १६४१, १६४३, १६४६, १६४७,	१६५००००	१८१५०००	१०.००
घ)	टीकापुर नगरपालिका साविक मौरनिया गा.वि.स वार्ड नं. २ खक्रौला सडक संग जोडिएको कित्ताहरू :- २८, ६०, २१७, २२०, २८६, २८७, ३०१, ३०३, ३१६, ३८१, ३८३, ३८४, ३९५, ३९६, ४१२, ४३६, ४३७, ४८४, ५०२, ५५०, ६३२, ६३३, ६४७, ६४८, ६४९, ६५०, ६५१, ६५४, ६५९, ६६०, ६६१, ६६२, ६६५, ६६७, ६७१, ६७२, ६७४, ६७८, ६८०, ६८२, ६८४, ६८६, ६८७, ६८९, ६९०, ६९२, ६९४, ७००, ७०१, ७०३, ७०७, ७०८, ७११, ७१४, ७१९, ७२०, ७२१, ७३८, ७३९, ७७६, ८२३, ८३७, ८३८, ८८१, ८८२, ८९३, ८९४, ८९५	१६५००००	१८१५०००	१०.००

ड)	मनिकापुर ८ सितापुर अर्न्तगत बसपार्क देखि बंगला पार्क जाने बाटोको (सानो कलभट सम्म) दायाबाया पर्ने कित्ताहरू :- ८२०, ८२१, ८२३, ८२५, ८२८, ८२९, ८३९, ८४२, ८४३, ८४४, ८४५, ८४८, ८४९, ८६६, १९१४, १९७८, १९७९, १९९९, २०००, २००१, २००४, २००९, २०७६, २०७८, २३५०, २३५१, २३५२, २३५३, २३५४, २३५९, २४३५, २४७५, २६८९, २९७६, २९७७, ३३९७, ३६२४, ४०८५, ४०८७, ४०९७, ४१०९, ४१५३, ४१५२, ४१५५, ४२६३, ४२६५, ४२७३, ४७४६, ४८८३, ५१२५, ५५९९, ५५६०, ७५०८, ७५०९, ७५१०, ७८५३, ८२२३, ८२२४, ८२२५, ८२२६, ८२२७, ८२२८, ८५९४, ८२४४, ८२४५, ८२४६, ८२४७, ८७७५, ८७७६, ८७८५, ८७८६, ८७८७	१६५००००	१८१५०००	१०.००
च)	मनिकापुर ८ सितापुर अर्न्तगत बसपार्क बंगलापार्क जाने बाटोमा पर्ने कलभट देखि बंगला तर्फको बाटाका दायां बायां तिरका कित्ताहरू :- ४३५, ११७२, ११७३, ११७५, ११७७, ११८५, ११९७, ११९८, १६१३, १६२४, २०५२, २०६२, २२४०, २२७८, २२७९, २२८०, २२८१, २३३५, २३३६, २४२५, २४५७, २५०२, २५१०, २६१३, २६४५, २९१६, ३०४१, ३२२६, ३२७४, ३२७५, ३२७६, ३२८७, ३३८०, ३४४१, ४२०३, ४२०४, ४६८४, ४८८५, ४८८६, ४९०१, ५२५३, ५२५४, ५५७२, ५५७३, ५५७८, ५५७९, ६६८५, ७१३८, ७१३९, ७३७७, ७३७८, ७३७९, ७३८०, ७४२०, ७४२१, ७५४४, ७५४५, ७७९३, ७७९४, ७८००, ७८०१, ७८२७, ७८२८, ७८३३, ८००१, ८००२, ८००३, ८००४, ८००५, ८००६, ८५२८, ८५२९, ८५३०, ८५७०, ८५७१	१६५००००	१८१५०००	१०.००
छ)	टीकापुर नगरपालिका साविक मौरनिया गा.वि.स वार्ड नं. ८ खकौला सडक संग जोडिएको कित्ताहरू :- ४४९, ४७६, ९२४, ९२७, २५३१, २६५५, २९००, २९०१, २९०२, २९०३, २९०४, ३५१८, ३५१९, ४०३४, ४०३६, ४३०४, ४३०५	१६५००००	१८१५०००	१०.००
ज)	टीकापुर नगरपालिका साविक मौरनिया गा.वि.स वडा नं. ९ खकौला सडक संग जोडिएका कित्ताहरू :- २६७, ३५८, ३६५, ३६६, ३६७, ३६८, ३६९, ४३५, ४६४, ४६५, ४६७, ४६८, ४६९, ४७०, ४७१, ४७२, ४७३, ४७४, ४८२, ४८३, ४७५, ४७६, ४७८, ४७९, ४८०, ४८१, ४८८, ४८९, ५३२, ५३३, ५३४, ५५३, ५५४, ५७२, ५७३, ५७४, ५७५, ५७६, ५७७	१६५००००	१८१५०००	१०.००
४४. नगरपालिका क्षेत्रमा नयां बाटो खोली प्लानिङ्ग तर्फको				
क)	टीकापुर विकास समितिबाट कृषि योग्य भनि वितरण गरिएका टीकापुर नगरपालिका भित्रका (टीकापुर, मनिकापुर, मौरनिया, मुनुवा दुर्गौली) वर्गमिटरमा क्षेत्रफल भएको जग्गाबाट बाटो खोली जग्गा खरिद विक्री भएमा घडेरी सरह दुई कठ्ठा वा सो भन्दा कम जग्गा खरिद विक्री भएमा			
	पक्की (पिच) बाटो	१२१००००	१३३१०००	१०.००
	ग्राइविल बाटो	९६७५००	१०३५२२५	७.००
	कच्ची बाटो	६३००००	६६१५००	५.००
	बाटो नभएको	३०००००	३०००००	
ख)	टीकापुर विकास समितिबाट कृषि योग्य जग्गा भनि वितरण गरिएका टीकापुर नगरपालिका भित्रका (टीकापुर, मनिकापुर, मौरनिया, मुनुवा, दुर्गौली) वर्गमिटरमा क्षेत्रफल भएको जग्गामा बाटो नभएको दुई कठ्ठा वा सो भन्दा कम जग्गा खरिद विक्री भएमा घडेरी सरह	३०००००	३०००००	
ग)	टीकापुर नगरपालिका क्षेत्र भित्र पर्ने साविक मौरनिया, मनिकापुर विगाह कठ्ठा क्षेत्रफल भएको कृषि योग्य प्रयोजनको लागी वितरण गरिएको वा अन्य श्रोतबाट प्राप्त गरेको जग्गामा बाटो खोली प्लानिङ्ग गरिएको जग्गामा २ (दुई) कठ्ठा वा सो भन्दा कम जग्गा खरिद भएमा			
	पक्की (पिच) बाटो	११०००००	१२१००००	१०.००

		ग्राइविल बाटो	८६००००	९२०२००	७.००
		कच्ची बाटो	५२५०००	५५१२५०	५.००
		बाटो नभएको	२०००००	२०००००	
	घ)	टीकापुर नगरपालिकाको बसपार्क देखि बड्गला पार्क सम्मको पिच बाटोको दायबायाका कित्ताहरू	१४५१२५०	१५९६३७५	१०.००
	ङ)	विरेन्द्र विद्यामन्दिरले प्लानिङ्ग गरी विक्रि वितरण गरिएका घडेरी हरूको	१४५१२५०	१५९६३७५	१०.००
टीकापुर न.पा साबिक नारायणपुर गा.वि.स. अर्न्तगत					
	क)	नारायणपुर गा.वि.स. वडा नं. ४ खक्रौला रोड संग दायबाया जोडिएका कित्ताहरू :- ५४, ११७, ११९, १९३, ४०४, ४६३, ४६६, ४६७, ४६९, ४८३, ४८४, ४८६, ४८७, ४८८, ४८९, ४९५, ५०६, ५२८, ५३०, ५४७, ५४८, ५४९, ५५०, ५५२, ५५३, ५५४, ६०९, ६३१	१२१००००	१३३१०००	१०.००
	ख)	नारायणपुर गा.वि.स. वडा नं. ५ हुलाकी सडकसंग जोडिएका दायबाया कित्ताहरू :- २२७, ४५८, ५९३, ६००, ६०१, ६०२, ६०८, ६१०, ६१२, ६१४, ६१६, ६१८, ६२०, ६२४, ६२६, ६२८, ६३०, ६३६, ६४०, ६४२, ६४४, ६४६, ६५६, ६५८, ६६०, ६६२, ६६६, ६६८, ६७०, ६७२, ६७४, ६७६, ६८०, ६८२, ६८४, ६८७, ७०८, ७१०, ७५६, ७५९, ७६०, ७७१, ७७२, ७७७, ७९९, ८००, ८०१, ८०२, ८४४, ८५६, ८९३, ९००, ९०१, ९१९, ९२०, ९२४, ९४७, ९४८, ९४९, ९५०, ९६१, ९७१, ९८२, ९८३, ९८७, ९९७, ९९८, १००६, १००७, १००८, १०२७, १०४१, १०५४, १०५५	११५५०००	१२७०५००	१०.००
	ग)	नारायणपुर गा.वि.स. वडा नं. ६ हुलाकी सडक संग दायबाया जोडिएका कित्ताहरू :- ५५, ९६, १२५, १७७, २०४, २०८, २१६, २५९, ४०२, ४३३, ४८४, ४८५, ४८६, ४९४, ४९५, ४९६, ५०२, ५०३, ५०४, ५०५, ५३१, ५३२, ५८८, ६०९, ६१०, ६१८, ६२२, ६२३, ६९२, ६९४, ७१५, ७२१, ७२२, ७४०, ७४१, ७९०, ७९७, ८८८, ९०२, ९०६, ९२७, ९२८, ९३७, ९६३, ९६९, ९७५, ९७७, ९७९, ९८३, ९८५, ९८६, ९८९, ९९७, १००१, १००९, १०११, १०१३, १०१५, १०१७, १०२१, १०२३, १०३१, १०३७, १०३९, १०४१, १०४२, १०४५, १०४८, १०५०, १०६४, १०६६, १०६८, १०७०, १०७२, १०७४, १०७६, १०७८, १०८०, १०८२, १०८४, १०८६, १०८८, १०९०, ११०२, ११०४, ११०८, १११०, १११२, १११४, १११६, १११८, ११२२, ११२४, ११२६, ११२८, ११३३, ११३४, ११३८, ११४३, ११४५, ११४६, ११४८, ११४९, ११५०, ११५१, ११५२, ११५३, ११५८, ११६४, ११६८, ११७२, ११७३, ११७७, ११७८, ११८१, ११८२, ११९०, ११९२, ११९४, ११९६, १२०७, १२०८, १२०९, १२३०, १२३१, १२३२, १२३४, १२४८, १२४९, १२५०, १२५१, १२५२, १२६७, १२६८, १२६९, १२७०, १२७५, १२७६, १२७७, १२७९, १२८०, १२९९, १३००, १३१३, १३१५, १३१९, १३२०, १३२२, १३२४, १३२६, १३२७, १३२८, १३३०, १३३४, १३३७, १३३८, १३४२, १३५८, १३५९, १३६१, १३६९, १३८०, १३८१, १३८८, १३८९, १४११, १४३१, १४४१, १४४२, १४४५, १४४६, १४६६, १४९२, १४९४, १४९९, १५००, १५०१, १५०२, १५२९, १५३०, १५२६, १५२७, १५२८, १५०६, १५४१	११५५०००	१२७०५००	१०.००
	घ)	नारायणपुर गा.वि.स. वडा नं. ७ खक्रौला सडक संग जोडिएका दायबाया कित्ताहरू :- ८४, २५८, ५७२, ८०८, ८१३, ८१६, ८१७, ८१८, ८४१, ८४९, ८५३, ८५७, ९०२, ९३२, ९३३, ९३५, ९३७, ९३९, ९४७, ९४८, ९५६, ९५७	१२१००००	१३३१०००	१०.००

	ड)	नारायणपुर गा.वि.स. वडा नं. ८ खक्रौला सडक संग जोडिएका दायाबाया कित्ताहरू:- १६१, १६७, ३२९, ३३०, ३३१, ३३२, ३३३, ३३५, ३३७, ३६६, ३७२, ३९९, ४००, ४१५, ४१७, ५४८, ५७०, ६२३, ६२४, ६४७, ६४८, ६४९, ६९८, ७७४, ८११, ८२९, ८३०, ८३३, ८३४, ८३५, ८३६, ८३७, ८४८, ८८२, ८८३, ८८५, ८८६, ८८७, ८८८, ९१८, ९२०, ९२४, ९४२, ९४३, ९४५, ९४६, ९५७, ९५९, ९६१, १००१, १०१०, १०१६, १०४२, १०४४, १०४७, १०५१, १०५३, १०५४, १०६०, १०६१, १०६३, १०६५, १०६६, १०६८, १०७०, १०७१, १०७३, १०७४, १०८५, १०८६, १०८७, १०८९, १०९७, ११०२, ११०३, ११०५, ११०६, ११०८, १११०, १११२, १११३, ११३१, ११३२, ११३३, ११३४, ११३५, ११३६, ११६१, ११६९, ११७८, ११७९, ११८०, ११९४, ११९८, ११९९, १२००, १२०७, १२०८, १२०९, १२१६, १२१८, १२२०, १२२२, १२३०, १२३१, १२३३, १२३४, १२४२, १२४३, १२४४, १२४५, १२५०, १२५१, १२५२, १२५३, १२५४, १२५५, १२५७, १२७२, १२७३, १२८५, १२८६, १२८८, १२८९, १२९१, १३०५, १३११, १३१२, १३१३, १३२५, १३३२, १३३३, १३४९, १३५५, १३५६, १३६०, १३६४, १३७०, १३७१, १३७४, १३७५, १४०६, १४२०, १४२१, १४२२, १४२३, १४२६, १४२८, १४२९, १४३६, १४३७, १४४२, १४४३, १४५७, १४५८	१२१००००	१३३१०००	१०.००
		नारायणपुर गा.वि.स. वडा नं. ८ हुलाकी सडकसंग जोडिएको दायाबायाका कित्ताहरू: ८९९, ८९१, ८९३, ४८९, ४६५, १३८९, १३९०, ११६२			
	च)	नारायणपुर गा.वि.स वडा नं. ९क हुलाकी सडक संग जोडिएका दाया बाया कित्ताहरू :- ९३, ९४, ९८, ९९, १२७, २८३, ३४९, ४००, ४०२, ४०३, ५३४, ५४६, ६२८, ६३०, ६३४, ६३६, ६३८, ६४०, ६५७, ६७२, ७४२, ७४४, ७४६, ७७७, ७७८, ७७९, ७८०, ७८१, ८४३, ८४९, ८५१, ८५३, ८५५, ८६०, ८६१, ८६२, ८६३, ८८९, ८९७, ८९९, ९०१, ९०३, ९११, ९२०, ९२१, १०८९	११५५०००	१२७०५००	१०.००
	छ)	नारायणपुर गा.वि.स वडा नं. ९ख हुलाकी सडक संग जोडिएका दाया बाया कित्ताहरू :- २२, ९७, ९८, १००, ३८४, ४२१, ४२२, ४९३, ५५३, ५५४, ६३१, ६३७, ६३९, ६४१, ६४३, ७२३, ७२४, ७२६, ७२७, ७४३, ७४४, ७४५, ७४८, ७४९, ७५०, ७५७, ७५८, ८०२, ८०४, ८६०, ८६१, ९४२, ९४६, ९५४, ९५५, ९६८, १०७७, १०७९, १०८२, १०८३, १०९७, १०९८, १२२१, १२३७, १२३८, १२३९, १२४०, १२४१, १२४२, १२४३, १२४४, १२४५	११५५०००	१२७०५००	१०.००
	ज)	नारायणपुर सत्ती बजार र सत्ती बसपार्क संग जोडिएको घडेरी	११५५०००	१२७०५००	१०.००
	झ)	नारायणपुर सत्ति जाने मूल बाटो संग जोडिएका घडेरी जग्गा	११५५०००	१२७०५००	१०.००
	ञ)	मोहना नदिका पुल देखि खक्रौला मुल बाटो सम्म बाटोको दाया बायाका कित्ताहरू	८२५०००	९०७५००	१०.००
	ट)	टीकापुर न.पा साबिक नारायणपुर गा.वि.स अर्न्तगतका जग्गामा सहायक बाटो खोली प्लटिङ्ग गरि दुई कठ्ठा वा सो भन्दा कम जग्गा खरिद विक्री भएमा पक्की बाटो भएको			
		पक्की (पिच) बाटो	७१५०००	७८६५००	१०.००
		ग्राइविल बाटो	५९१२५०	६३२६३८	७.००
		कच्ची बाटो	३६७५००	३८५८७५	५.००
		बाटो नभएको	२०००००	२०००००	
टीकापुर न.पा साबिक धनसिंहपुर गा.वि.स. अर्न्तगत					

क)	धनसिंहपुर गा.वि.स. वडा नं. ५ खक्रौला सडकका जोडिएका कित्ताहरू :- १११, १५४, ३२४, ३२५, ३२६, ३२७, ३२९, ३३०, ३३१, ३३२, ३८०, ३८२, ३८३, ३८७, ३८८, ३९२, ३९३, ४०३, ४०४, ४११, ४१८, ४३८, ४३९, ४४०, ४४१, ४४२, ४४३, ४४४, ४४५, ४६२, ४६४ ४८३, ४८४, ४९८, ५००, ६५४, ६५५, ६५६, ६५७, ६५८, ६७५, ६७६, ६७८, ६७९	११०००००	१२१००००	१०.००
ख)	धनसिंहपुर गा.वि.स. वडा नं. ७ खक्रौला सडकका दायां बायांका कित्ताहरू :- १०६, २४७, २९१, ३१७ ३२७, ४८२, ५१६, ५३१, ५४९, ५८०, ५९६, ६०४, ६१९, ६२०, ६२५, ६५२, ६६७, ६७७, ७०४, ७३१, ७३२, ७४१, ७४७, ८५९, ८७८, ८८०, ८८४, ८८६, ८८८, ८९०, ८९१, ८९३, ८९५, ८९७, ८९९, ९०१, ९०२, ९०६, ९०८, ९१०, ९१२, ९१४, ९१८, ९२४, ९२५, ९२६, ९२७, ९२८, ९३४, ९३६, ९३८, ९४२, ९४६, ९४८, ९५०, ९५२, ९५४, ९५६, ९६१, ९६९, ९७२, ९७४, ९७५, ९७९, ९८५, ९८९, ९९३, १००४, १००६, १०१२, १०१३, १०१५, १०१६, १०१८, १०२५, १०२६, १०२८, १०३०, १०३२, १०३४, १०३५, १०३९, १०४२, १०५०, १०५१, १०५२, १०५३, १०५४, १०५५, १०५६, १०६०, १०६२, १०६४, १०६५, १०६७, १०७३, १०७७, १०७८, १०८०, १०८१, १०८८, १०८९, १०९२, १०९३, १०९७, १०९८, ११००, ११०२, ११०३, ११०५, ११०६, ११११, १११२, १११३, १११४, १११५, १११६, १११७, १११८, १११९, ११२३, ११२६, ११२७, ११२८, ११३१, ११३२, ११४५, ११४६, ११४९, ११५६, ११५७, ११७९, ११८०, ११८२, ११८३, ११८५, ११९२, ११९३, ११९५, ११९७, १२३०, १२३१, १२८६, १२८९, १२९०, १२९७, १२९८, १३००, १३१०, १३१२, १३१३, १३१४, १३१५, १३१६, १३१७, १३२२, १३२३, १३२४, १३२७, १३२८, १३४१, १३४२, १३५२, १३५३, १३५७, १३६५, १३६६, १३७१, १३८६, १३८७, १३८८, १३८९, १३९१, १३९२, १३९३, १३९५, १३९७, १४०१, १४०२, १४०७, १४०८, १४०९, १४१०, १४१३, १४१४, १४१९, १४२०, १४२१, १४२२, १४२३, १४२४	११०००००	१२१००००	१०.००
ग)	धनसिंहपुर गा.वि.स. वडा नं. ४ हुलाकी सडक संग जोडिएका कित्ताहरू :- २१०, ३०१, ३९८, ३९९, ४२०, ४२२, ४२६, ४२८, ४३०, ४३२, ४३४, ४३६, ४४६, ४४८ ४५०, ४५२, ४५६, ४५८, ४६५, ४९०, ५०१, ५३२, ५३४, ५४४, ५४६, ५५४, ५६३, ५६४, ५७७, ६०२, ६१०, ६२२, ६२४, ६२६, ६२७, ६४४, ६६६, ६६७, ६६८, ६६९, ६७०, ६७५, ६७६, ६७७, ६८४, ६८५, ६९६	१०४५०००	११४९५००	१०.००
घ)	धनसिंहपुर गा.वि.स. वडा नं. ५ हुलाकी सडक संग जोडिएका कित्ताहरू :- ३१, २७८, २८०, २८६, २८८, २९०, २९२, २९६, ३००, ३०२, ३०४, ३०६, ३०८, ३१०, ३११, ३१२, ३४४, ३९०, ३९४, ३९५, ३९७, ४०१, ४०३, ४०४, ४२४, ४५८, ४७९, ४८५, ४८९, ५०३, ५०४, ५३१, ५३२, ६४७, ६४८, ६४९, ६५०, ६५१, ६८४, ६८५, ६८८, ६८९, ६९७, ६९८, ६९९, ७०५, ७०६, ७०७, ७०८, ७०९, ७११, ७१२, ७१३, ७१४, ७१५, ७१६, ७२८, ७२९	१०४५०००	११४९५००	१०.००
ङ)	धनसिंहपुर गा.वि.स. वडा नं. ६ हुलाकी सडक संग जोडिएका कित्ताहरू:- ८३, ११०, २९२, ५३९, ६१६, ६१८, ६२२, ६२४, ६२६, ६२८, ६३०, ६३२, ६३४, ६३८, ६४०, ६४८, ६४२, ६४४, ६४६, ६५०, ६५२, ६५४, ६५६, ६५८, ६६०, ६६२, ६६८, ६७०, ६८३, ६८४, ६८५, ६८७, ६८८, ६९३, ६९४, ६९५, ७०३, ७०५, ७२७, ७२८, ७३१, ७३२, ७३३, ७५५, ७५७, १२७४, १२७५, १२८२, १२८३, १२९२, १३२७, १३४४, १३४५	१०४५०००	११४९५००	१०.००
च)	धनसिंहपुर गा.वि.स. वडा नं. ७ हुलाकी सडक संग जोडिएका कित्ताहरू:- ८१०, ८१२, ८१४, ८१६, ८१८, ८२०, ८२४, ८२६, ८३६, ८३८, ८४२, ८४४, ८४९, ९४६, ११२८, ११४२, ११४३, ११४९, १२६२, १२६३, १२६४, १२९५, १२९६, १३३३, १३३४, १३६३, १३६४, १३८१, १३८२	१०४५०००	११४९५००	१०.००

	छ)	धनसिंहपुर गा.वि.स. वडा नं. २ हुलाकी सडक संग जोडिएका कित्ताहरू :- ५५२, ५५४, ५५६, ५५८, ५६०, ५६२, ५६४, ५६६, ५६९, ५७०, ५७२, ५७४, ५७६, ५७८, ५८०, ५८२, ५८४, ५८६, ५८८, ६०१, ६०३, ६१२, ६१३, ६१४, ६१५, ६१६, ६१७, ६१८, ६१९, ६२०, ६२५, ६२७, ६२९, ६३१, ६३३, ६३५	१०४५०००	११४९५००	१०.००
	ज)	टीकापुर न.पा साबिक धनसिंह गा.वि.स अर्न्तगत का जग्गामा सहायक बाटो खोली प्लटिङ्ग गरि दुई कट्टा वा सो भन्दा कम जग्गा खरिद बिक्री भएमा पक्की बाटो भएको			
		पक्की (पिच) बाटो	५५००००	६०५०००	१०.००
		ग्राइविल बाटो	४३००००	४६०१००	७.००
		कच्ची बाटो	२६२५००	२७५६२५	५.००
		बाटो नभएको	१५००००	१५००००	

टीकापुर विकास समितिबाट खेतीयोग्य जग्गा भनि वितरण गरिएको जग्गाहरूमा पर्ने मुख्य बाटो, सहायक बाटो र राजमार्गको दाया बाया पर्ने ३ (तिन) कट्टा भन्दा बढी जग्गाको मुल्यांकन सम्बन्धमा बाटोको सिमाना देखि ५० मिटरसम्म बाटोको मुल्य कायम गर्ने र सो भन्दा पछाडिको जग्गा आवादीको मुल्य कायम गर्ने ।

खेति योग्य आवादी जग्गाको मुल्यांकन :-

सि नं.	टीकापुर न पा	न्यूनतम मुल्य				कैफिय त
		अबल	दोयम	सिम	चाहार	
१	टीकापुर विकास समिति बाट ब.मि.मा वितरण गरिएको कृषि योग्य जग्गा)साबिक टीकापुर, मुनुवा, मनिकापुर, मौरनिया र दुर्गौली(३०,४५,०००.००	२८,३५,०००.००	२७,३०,०००.००	२६,२५,०००.००	प्रति बिगाहा
२	दुर्गौली	१९,४२,५००.००	१८,९०,०००.००	१७,८५,०००	१६,८०,०००.००	प्रति बिगाहा
३	धनसिंहपुर	११,५५,०००.००	९,९७,५००.००	९,४५,०००.००	८,९२,५००.००	प्रति बिगाहा
४	नारायणपुर	१३,६५,०००.००	१२,६०,०००.००	१२,०७,५००.००	११,५५,०००.००	प्रति बिगाहा
५	मनिकापुर	२५,२०,०००.००	२४,६७,५००.००	२३,६२,५००.००	२२,५७,५००.००	प्रति बिगाहा

६	मुनुवा	१९,४२,५००.००	१८,९०,०००.००	१७,८५,०००.००	१६,८०,०००.००	प्रति बिगाहा
७	मौरनिया	२५,२०,०००.००	२४,६७,५००.००	२३,६२,५००.००	२२,५७,५००.००	प्रति बिगाहा
८	टीकापुर बिगाहा /कट्टा	२५,२०,०००.००	२४,६७,५००.००	२३,६२,५००.००	२२,५७,५००.००	प्रति बिगाहा

नोट:-

- यो मूल्यांकन अर्को पटक पुनः मूल्यांकन नभए सम्मको लागि लागु हुनेछ ।
- माथि उल्लेखित क्षेत्र र सो क्षेत्र बाहेक अन्य कुनै क्षेत्र मूल्यांकन छुटेको भए आठा सरह मूल्यांकन कायम गरी असुल गरिनेछ ।
- मूल्यांकनका विभिन्न दफामा उल्लेखित कित्ताहरु र बाटोमा जोडिएका कित्ताहरु कित्ताकाट गर्दा जति टुक्रिए पनि साविक कित्ता नै मूल्यांकन कायम गरिनेछ ।
- धनसिंहपुर गा. वि. स. वडा नं. १, २, ३ र बाढीग्रस्त क्षेत्र भएकोले उक्त वडाको मूल्यांकन प्रति बिगाहा अब्बल रु. ६,५०,०००.०० , दोयम रु. ५,५०,०००.०० र सिमको रु. ५,००,०००.०० कायम गरिएको छ, साथै बाढीग्रस्तक्षेत्रको लागि टिकापुर नगरपालिकाको सिफारिस पेश गर्नु पर्नेछ ।
- सम्पत्तिकरको मूल्यांकन सम्बन्धमा वडा नं. ६, ७, ८ र ९ (साविक नारायणपुर र धनसिंहपुर गा.वि.स.) को हकमा २ कट्टाभन्दा बढी तर पुरै बाटो सँग जोडिएको जग्गालाई घडेरी मानी मूल्यांकन गर्ने र २ कट्टा भन्दा बढी क्षेत्रफल तर पुरै बाटोसँग नजोडिएको जग्गाको हकमा २ कट्टा सम्मको जग्गालाई घडेरी मानी बाँकी जग्गालाई कृषि क्षेत्र मानी मूल्यांकन गर्ने ।
- न.पा.ले न्यूनतम कायम गरिएको जग्गाको मूल्यांकन दर भन्दा न्यून नहुने गरी कुनै व्यक्ति वा संघ/ संस्थाले आफ्नो अचल सम्पत्तिको मूल्यांकन स्वघोषणा गरी कायम गर्न गराउन सक्नेछ तर यसरी स्वघोषणा गर्दा न्यूनतम मूल्यांकनको दोब्बर भन्दा बढी स्वघोषणा गर्न सकिने छैन ।

अनुसूची -२

(दफा (३) सँग सम्बन्धित)

भूमि कर (मालपोत) करको दर:

साविक धनसिंहपुर र नारायणपुर गा.वि.स.को भूमि कर (मालपोत) वक्यौता असूली गरिए बमोजिम २०७८/०७९ सम्मको वक्यौता असूली गर्ने

अनुसूची -३

(दफा (४) सँग सम्बन्धित)

घर जग्गाबहाल करको दर:

नगरपालिकाक्षेत्र भित्रको घर, पसल, गोदाम, टहरा, शेड, कारखाना, जग्गा वा पोखरी पुरै वा आंशिक रुपमा बहाल दिएकोमा सम्बन्धित घर जग्गा धनीबाट बहाल रकमको १२ (बाह्र) प्रतिशत घर बहाल कर लिइने ।

अनुसूची -४

(दफा (५) सँग सम्बन्धित)

व्यवसाय करको दर :

क्र.सं.	व्यवसायको प्रकृति	आ.व.२०७८/७९ को स्वीकृत दर	आ.व.२०७९/८० को स्वीकृत दर रु.मा
१.	व्यापारिक वस्तु :		
	चुरोट थोक विक्रेता :	१०००१-(एक हजार)	१०००१-(एक हजार)
	अन्य उच्च स्तरीय स्वदेशी, विदेशी चुरोट, विडी वा सूतीलाई	१०००१-(एक हजार)	१०००१-(एक हजार)
२	रक्सी होटेल		
	मदिरा डिलर	९०००१-(नौ हजार)	९०००१-(नौ हजार)
	वियरको मात्र डिलर	८०००१-(आठ हजार)	८०००१-(आठ हजार)
	डिलरसिप नभई थोक तथा खुद्रा मदिरा विक्रेतालाई	४५००१-(चार हजार पाँच सय)	४५००१-(चार हजार पाँच सय)
	कोल्ड स्टोरलाई	३५००१-(तीन हजार पाँच सय)	३५००१-(तीन हजार पाँच सय)
३	ज्वेलरी :		
	ज्वेलरी, जवाहरात थोक विक्री गर्ने	५०००१-(पाँचहजार)	५०००१-(पाँचहजार)
	ज्वेलरी, जवाहरात खुद्रा विक्री गर्ने	३५००१-(तीन हजार पाँच सय)	३५००१-(तीन हजार पाँच सय)
	सुन, चादीका गहना बनाउनेका साथै ठूला पसललाई	२०००१-(दुई हजार)	२०००१-(दुई हजार)
	सुन, चादीका गहना बनाउनुका साथै खरिद विक्री गर्ने मध्यम पसललाई	१५००१-(एक हजार पाँच सय)	१५००१-(एक हजार पाँच सय)
	सुन, चादीका गहना बनाउने साना पसललाई	१२००१-(एकहजार दुई सय)	१२००१-(एकहजार दुई सय)
	जलप लगाएका ठूला पसललाई	१६००१-(एक हजार छ सय)	१६००१-(एक हजार छ सय)
	जलप लगाएका गहनाहरुको साना पसललाई	१२००१-(एकहजार दुई सय)	१२००१-(एकहजार दुई सय)
४	भिडियो, क्यासेट रेकर्डर तथा प्लेयर आदिका थोक तथा खुद्रा व्यवसाय		
	क्यासेट रेकर्डर थोक पसल	८००१-(आठ सय)	८००१-(आठ सय)
	क्यासेट रेकर्डर खुद्रापसल सि.डी. डि.भी.डी. विक्रेता	७५०१-(सात सय पचास)	७५०१-(सात सय पचास)
	सि.डी., डि.भी.डी. भिडियो र क्यासेट भाडामा मर्मत दिनेलाई तथा डविंग गर्ने	१०५०१-(एक हजार पचास)	१०५०१-(एक हजार पचास)
	भिडियोका क्यासेट भाडामा दिने र विक्री गर्ने	१६५०१-(एक हजार छ सय पचास)	१६५०१-(एक हजार छ सय पचास)
	साउण्ड सिस्टम / डिजे भाडामा दिने	२०००१-(दुई हजार)	२०००१-(दुई हजार)
५	निर्माण सामग्री:		
	रंगरोगन, किलाकाटी, सनमाइका, प्लाइउड, सेनेटरी सामान, सरिया, सिमेन्टका साथै फ्लोरिंग फर्निचिंग र अन्य निर्माण सामग्री थोक तथा खुद्रा विक्रेता		
	ठूला पसललाई	२०००१-(दुई हजार)	२०००१-(दुई हजार)

	मध्यम पसल लाई	१५००१-(एक हजार पाँच सय)	१५००१-(एक हजार पाँचसय)
	साना स्तरका लाई	१०००१-(एक हजार)	१०००१-(एक हजार)
	उल्लेखित बाहेकका खुद्रा मालसामानका साथै कृषि उपकरणका सामान विक्री गर्ने लाई	७००१-(सात सय)	७००१-(सात सय)
	सिमेन्टका थोक कारोवार गर्ने लाई	४४००१-(चार हजार चार सय)	४४००१-(चार हजार चार सय)
	किला काटी, रंगरोगनका सामान विक्रेतालाई	२०००१-(दुई हजार)	२०००१-(दुई हजार)
	सरिया, सिमेन्ट मात्र अलग अलग विक्री गर्ने लाई	२०००१-(दुई हजार)	२०००१-(दुई हजार)
	फलारिंग फर्निसिंग टायल मात्र विक्री गर्ने लाई	८५०१-(आठ सय पचास)	८५०१-(आठ सय पचास)
	हुंगा, बालुवा आदि निर्माण सामग्री विक्री गर्ने लाई	२०००१-(दुई हजार)	२०००१-(दुई हजार)
६.	कम्प्युटर र अन्य इलेक्ट्रोनिक्स सामान		
	कम्प्युटर र सोका पार्ट्स विक्री गर्ने पसललाई	२०००१-(दुई हजार)	२०००१-(दुई हजार)
	कम्प्युटर, फ्रीज, टी.भी.मोबाइल्स, राइस कुकर आदिको थोक तथा खुद्रा विक्रेता	३०००१-(तीन हजार)	३०००१-(तीन हजार)
	टी.भी. र सो का पार्ट्स विक्रेता	११००१-(एक हजार एक सय)	११००१-(एक हजार एक सय)
	मोबाइल ग्यालेरी, मोबाइल्स सेट विक्री तथा मर्मत	२०००१-(दुई हजार)	२०००१-(दुई हजार)
	मोबाइल मर्मत	५००१-(पाँच सय)	५००१-(पाँच सय)
	फ्रीज, कुलर, राइस कुकर मर्मत आदि	११००१-(एक हजार एक सय)	११००१-(एक हजार एक सय)
७	विद्युतिय सामान :		
	विजुलीका सामानका साथै विजुलीबाट चल्ने उपकरण जस्तै: हिटर, कुलर, पंखा, आइरन आदिलाई	१०००१-(एक हजार)	१०००१-(एक हजार)
	विजुलीका सामान मात्र विक्री गर्ने लाई	१०००१-(एक हजार)	१०००१-(एक हजार)
	रेडियो, घडी विक्री गर्ने पसललाई	६५०१-(छ सय पचास)	६५०१-(छ सय पचास)
	घडी मात्र विक्री गर्ने पसललाई	५००१-(पाँच सय)	५००१-(पाँच सय)
	विजुलीका ट्रान्सफर्म, मोटर बनाउने वा मर्मत गर्ने	१०००१-(एक हजार)	१०००१-(एक हजार)
	एल.ई.डी. बल्ब बनाउने		३०००१-(तीन हजार)
८	पेट्रोलियम पदार्थका थोक तथा खुद्रा व्यापार	३२००१-(तीन हजार दुई सय)	३२००१-(तीन हजार दुई सय)
	नेपाल आयल निगमका डिलरहरु	२०००१-(दुई हजार)	२०००१-(दुई हजार)
	एक पम्प मात्र भएकालाई	७००१-(सात सय)	७००१-(सात सय)
	दुई पम्प वा सो भन्दा माथिकालाई	२०००१-(दुई हजार)	२०००१-(दुई हजार)
	ग्यासका डिलर	१०००१-(एक हजार)	१०००१-(एक हजार)
	ड्रममा पेट्रोलियम पदार्थ विक्रेताबाट तेल बेच्नेलाई	७००१-(सात सय)	७००१-(सात सय)
	मट्टीतेलमात्र विक्रेता	७००१-(सात सय)	७००१-(सात सय)
९	दैनिक उपभोगका खाद्यपदार्थ, सूती कपडा आदिका थोक तथा खुद्रा व्यापारको हकमा		

	किराना पसलका साथ साथै अन्य मालसामान भएका पसललाई		
	ठूला पसललाई	१०००१-(एक हजार)	१०००१-(एक हजार)
	साना पसललाई	५००१-(पाँच सय)	५००१-(पाँच सय)
	गुड (भेली) उत्पादन गरी विक्री गर्नेलाई	१०००१-(एक हजार)	१०००१-(एक हजार)
	गुड (भेली) खुद्रा गरी विक्री गर्नेलाई	५००१-(पाँच सय)	५००१-(पाँच सय)
१०	सूती कपडा पसलको हकमा:		
	सूती कपडा थोक पसल	१०००१-(एक हजार)	१०००१-(एक हजार)
	सूती कपडा खुद्रा पसल	१०००१-(एक हजार)	१०००१-(एक हजार)
११	सवारी साधन विक्रेतालाई		
	ट्रयाक्टर विक्रेता	१००००१-(दस हजार)	१००००१-(दस हजार)
	जिप, भ्यान, कार विक्रेता	१२०००१-(बाह्रहजार)	१२०००१-(बाह्रहजार)
	मोटर साईकल, स्कुटर विक्रेता, पेटोल बाट चल्ने अटोरिक्सा	८०००१-(आठ हजार)	८०००१-(आठ हजार)
	ई.रिक्सा विक्रेता	५०००१-(पाँचहजार)	५०००१-(पाँचहजार)
	रिक्सा, साइकल नयां फिटिंग गरी बेच्ने पसल	१०००१-(एक हजार)	१०००१-(एक हजार)
	साईकल तथा सो का पार्टस् विक्री गर्ने	१०००१-(एक हजार)	१०००१-(एक हजार)
१२	बिशेषज्ञ परामर्श तथा अन्य व्यवसायिक सेवा		
	चिकित्सक	१५००१-(एक हजार पाँच सय)	१५००१-(एक हजार पाँच सय)
	कविराज, वैद्य	५००१-(पाँच सय)	५००१-(पाँच सय)
	इन्जिनियर	१५००१-(एक हजार पाँच सय)	१५००१-(एक हजार पाँच सय)
	कानून व्यवसाय	१०००१-(एक हजार)	१०००१-(एक हजार)
	लेखा परिक्षक	१०००१-(एक हजार)	१०००१-(एक हजार)
	दन्त चिकित्सक	१०००१-(एक हजार)	१०००१-(एक हजार)
	सिकर्मी	६००१-(छ सय)	६००१-(छ सय)
	डकर्मी	६००१-(छ सय)	६००१-(छ सय)
	अनुसन्धानकर्ता र परामर्श दाता	१०००१-(एक हजार)	१०००१-(एक हजार)
	कम्प्युटर एनालिष्ट र प्रोग्रामर	१५००१-(एक हजार पाँच सय)	१५००१-(एक हजार पाँच सय)
	विमा एजेन्ट	१०००१-(एक हजार)	१०००१-(एक हजार)
	सर्भेयर	१०००१-(एक हजार)	१०००१-(एक हजार)
	अनुवादक	१०००१-(एक हजार)	१०००१-(एक हजार)
	पशु चिकित्सक	१०००१-(एक हजार)	१०००१-(एक हजार)
	सेयर दलाल	१०००१-(एक हजार)	१०००१-(एक हजार)
	सामान ढुवानी कर्ता तथा कम्पनी राष्ट्रिय	२०००१-(दुई हजार)	२०००१-(दुई हजार)
	सामान ढुवानी कर्ता तथा कम्पनी स्थानिय	१५००१-(एक हजार पाँच सय)	१५००१-(एक हजार पाँच सय)
	संस्थागत पेन्टर स्थानीय	५५००१-(पाँचहजार पाँच सय)	५५००१-(पाँचहजार पाँच सय)
	घर नक्साको डिजाईन गर्ने कन्सल्टेन्सी लाई	१५००१-(एक हजार पाँच सय)	१५००१-(एक हजार पाँच सय)
१३	निर्माण व्यवसाय		
	“घ” श्रेणीका निर्माण व्यवसायी ईजाजत दस्तुर	८०००१-(आठ हजार)	८०००१-(आठ हजार)
	“घ” श्रेणीका निर्माण व्यवसायीको नविकरण दस्तुर	४०००१-(चार हजार)	४०००१-(चार हजार)
१४	वित्तीय सेवा :		
	वाणिज्य बैंक (केन्द्रिय)	१००००१-(दस हजार)	१००००१-(दस हजार)
	वाणिज्य बैंक (शाखा)	७०००१-(सात हजार)	७०००१-(सात हजार)

	विकास बैंक (केन्द्रिय)	६०००१-(छह हजार)	६०००१-(छह हजार)
	विकास बैंक (शाखा)	५०००१-(पाँचहजार)	५०००१-(पाँचहजार)
	वित्तीय संस्था (केन्द्रिय)	५०००१-पाँचहजार)	५०००१-पाँचहजार)
	वित्तीय संस्था (शाखा)	४०००१-(चार हजार)	४०००१-(चार हजार)
	सहकारी तथा लघुवित्त (केन्द्रिय)	३५००१-(तीन हजार पाँच सय)	३५००१-(तीन हजार पाँच सय)
	सहकारी तथा लघुवित्त (शाखा)	२०००१-(दुई हजार)	२०००१-(दुई हजार)
	कृषि तथा विद्युत सहकारी संस्था	१०००१-(एक हजार)	१०००१-(एक हजार)
	बीमा कम्पनी	६०००१-(छह हजार)	६०००१-(छह हजार)
	विदेशी मुद्रा सटही	२५००१-(दुई हजार पाँच सय)	२५००१-(दुई हजार पाँच सय)
१५	उत्पादन मूलक उद्योग		
	चिउरा उद्योग	२२००१-(दुई हजार दुई सय)	२२००१-(दुई हजार दुई सय)
	ईटा टायल भट्टा एक चिमनी भएका	५०००१-(पाँच हजार)	५०००१-(पाँच हजार)
	ईटा टायल भट्टादुई वा सो भन्दा बढी चिमनी भएका	१००००१-(दस हजार)	१००००१-(दस हजार)
	भुसी भट्टा	२५००१-(दुई हजार पाँच सय)	२५००१-(दुई हजार पाँच सय)
	टायल, खपरेल	२०००१-(दुई हजार)	२०००१-(दुई हजार)
	सिमेन्ट टायल बनाउनेलाई	२०००१-(दुई हजार)	२०००१-(दुई हजार)
	सिमेन्टका ब्लक बनाउने २० ब्यालेटका रिंगलाई	२०००१-(दुई हजार)	२०००१-(दुई हजार)
	सिमेन्टका रेलिंग बनाउने	२२००१-(दुई हजार दुई सय)	२२००१-(दुई हजार दुई सय)
	कपडा विक्रीका साथै तयारी पोशाक उत्पादन गर्नेलाई	३०००१-(तीन हजार)	३०००१-(तीन हजार)
	चर्पीको रिङ्ग बनाउनेलाई	११००१-(एक हजार एक सय)	११००१-(एक हजार एक सय)
	गारमेन्ट तयारी पोशाक मात्र	२५००१-(दुई हजार पाँच सय)	२५००१-(दुई हजार पाँच सय)
	गारमेन्ट तयारी पोशाकका साथै कपडा सहित विक्रेता	३०००१-(तीन हजार)	३०००१-(तीन हजार)
	स्वदेशी घरेलु कपडा उद्योग	२५००१-(दुई हजार पाँच सय)	२५००१-(दुई हजार पाँच सय)
	डिस्टलरी ब्रुअरी उत्पादन वाहल्का पेय उत्पादन गर्ने	७०००१-(सात हजार)	७०००१-(सात हजार)
	मिनिलर वाटर उत्पादन	३०००१-(तीन हजार)	३०००१-(तीन हजार)
	स्टील मेटल सामानहरु उत्पादन गर्ने उद्योगहरु		
	स्टील मेटल बाट कुलर, दराज, बाकसका साथै आधुनिक फर्निचर उत्पादन गर्ने उद्योग	५५००१-(पाँचहजार पाँच सय)	५५००१-(पाँचहजार पाँच सय)
	स्टील बाकस, ड्रमका साथै भाडा वर्तन बनाउने	१०००१-(एक हजार)	१०००१-(एक हजार)
	ग्रील, सटर, ट्रस, ट्रयाक्टरका टूली बनाउने ठूलालाई/प्रा.लि. भएकोलाई	४५००१-(चार हजार पाँच सय)	४५००१-(चार हजार पाँच सय)
	ग्रील, सटर, ट्रस, ट्रयाक्टरका टूली बनाउने मध्यमलाई	२३००१-(दुई हजार तीन सय)	२३००१-(दुई हजार तीन सय)
	स्टील मेटलबाट मेशिनरी सामानका साथै विभिन्न औजार उपकरण उत्पादन गर्ने इन्जिनियरिंग वर्कसपलाई	४०००१-(चार हजार)	४०००१-(चार हजार)
	ग्रील, सटर, ट्रस बनाउने सानालाई	१५००१-(एक हजार पाँच सय)	१५००१-(एक हजार पाँच सय)
१६	उर्जा मूलक उद्योग		
	उर्जा मूलक सबै उद्योग तथा व्यवसायमा		

	गोबर ग्यास	२६००१- (दुई हजार छ सय)	२६००१- (दुई हजार छ सय)
	सोलार पावर	३५००१- (तीन हजार पाँच सय)	३५००१- (तीन हजार पाँच सय)
१७	कृषि तथा वन जन्य उद्योग :		
	मूलतः कृषि वा वन पैदावारमा आधारित उद्योग व्यवसायमा		
	काठ चिरान सम्बन्धि काम गर्ने सःमिलमा	२०००१-(दुई हजार)	२०००१-(दुई हजार)
	प्लाइउड सम्बन्धिकाम गर्ने सः मिलमा	२५००१-(दुई हजार पाँच सय)	२५००१-(दुई हजार पाँच सय)
	सिसा, प्लाइउड विक्रेता	८००१-(आठ सय)	८००१-(आठ सय)
	चिरान मेशिन राखी साधारण फर्निचर उत्पादन गर्ने	१५००१-(एक हजार पाँच सय)	१५००१-(एक हजार पाँच सय)
	चिरान मेशिन राखी आधुनिक फर्निचर उत्पादन गर्ने	२७५०१-(दुई हजार सात सय पचास))	२७५०१-(दुई हजार सात सय पचास))
	धान कूट्ने, गहु पिस्ने, तेल पेल्ले उद्योग (मिल) हरुमा		३०००१-(तीन हजार)
	५ हर्ष पावरदेखि २० हर्ष पावर सम्म	१९००१-(एक हजार नौ सय)	१९००१-(एक हजार नौ सय)
	२१ हर्ष पावर देखि ३० हर्ष पावर सम्म	२५५०१-(दुई हजार पाँच सय पचास))	२५५०१-(दुई हजार पाँच सय पचास))
	३१ हर्ष देखि ५० हर्ष पावर सम्म	३२००१-(तीन हजार दुई सय)	३२००१-(तीन हजार दुई सय)
	५१ हर्ष पावर देखि माथि	३८००१-(तीन हजार आठ सय)	३८००१-(तीन हजार आठ सय)
	मैदा, सूजी पिठो (गिड) मिलमा	६३५०१-(छ हजार तीन सय पचास)	६३५०१-(छ हजार तीन सय पचास)
	स्टील फर्निचर विक्रेता	१२००१-(एक हजार दुई सय)	१२००१-(एक हजार दुई सय)
	विभिन्न किसिमका फर्निचर विक्री गर्ने	२०००१-(दुई हजार)	२०००१-(दुई हजार)
१८	खनिज उद्योग :		
	खनिज उत्खनन् वा प्रशोधन गर्ने उद्योग व्यवसायमा	२२००१-(दुई हजार दुई सय)	२२००१-(दुई हजार दुई सय)
१९	पर्यटक, आवास, होटेल रेष्टुरा, रिसोर्ट, ट्राभल्स एजेन्सी ,ग्लाइडिंग, वाटर स्फाटिंगआदि उद्योग व्यवसाय		
	होटेल थ्री स्टार वा सो सरह	१००००१- (दस हजार)	१००००१-(दस हजार)
	होटेल लज टु स्टार वा सरह	५५००१- (पाँच हजार पाँच सय)	५५००१-(पाँच हजार पाँच सय)
	होटेल लज वान स्टार वा सो सरह	२०००१- (दुई हजार)	२०००१- (दुई हजार)
	होटेल १ देखि २० बेड सम्म	३३००१- (तीन हजार तीन सय)	३३००१- (तीन हजार तीन सय)
	होटेल २१ बेड देखि ३० बेड सम्म	६६००१- (छ हजार छ सय)	६६००१- (छ हजार छ सय)
	होटेल ३१ बेड देखि ५० बेड सम्म	११०००१- (एघार हजार)	११०००१-(एघार हजार)
	होटेल ५१ बेड भन्दा माथि	१६५००१-(सोह्र हजार पाँच सय)	१६५००१-(सोह्र हजार पाँच सय)
	होटेल, लज व्यवसाय भई प्रा.लि. भएका होटेल हरुलाई	६६००१- (छ हजार छ सय)	६६००१- (छ हजार छ सय)
	होटेल, लज १५ बेड वा सो भन्दा माथिकालाई	३३००१- (तीन हजार तीस सय)	३३००१- (तीन हजार तीस सय)

	होटेल, लज ११ बेड देखि १४ बेड सम्मका लाई	२२००१- (दुई हजार दुई सय)	२२००१- (दुई हजार दुई सय)
	होटेल, लज ५ देखि १० बेड सम्मका लाई	१३००१- (एक हजार तीन सय)	१३००१- (एक हजार तीन सय)
	गेष्टहाउस, आवासको मात्र व्यवस्था भई ११ बेड सम्मको सुविधा उपयुक्तलाई	१३००१- (एक हजार तीन सय)	१३००१- (एक हजार तीन सय)
	गेष्ट हाउस आवास मात्र व्यवस्थाभएका साधारण बेड ११ भन्दा माथि/होमस्टे	१३००१- (एक हजार तीन सय)	१३००१- (एक हजार तीन सय)
	गेष्टबेड आवास मात्र व्यवस्थाभएका साधारणलाई बेड ५ देखि १० सम्म	२०००१- (दुई हजार)	२०००१- (दुई हजार)
	रेष्टुरेण्टलाई चमेना गृह मदिरा रहित	११००१- (एक हजार एक सय)	११००१- (एक हजार एक सय)
	आधुनिक सुविधायुक्त रेष्टुरेण्ट एण्ड बार/डान्सबार/दोहोरीलाई	२२००१- (दुई हजार दुई सय)	२२००१- (दुई हजार दुई सय)
	रेष्टुरेण्ट एण्ड बार/डान्सबार/दोहोरी भएका मध्यमलाई	१६५०१- (एक हजार छ सय पचास)	१६५०१- (एक हजार छ सय पचास)
	रेष्टुरेण्ट एण्ड बार/डान्सबार/दोहोरी भएका सानालाई	१३२०१- (एक हजार तीन सयबीस)	१३२०१- (एक हजार तीन सयबीस)
	उच्च स्तरिय खानाको व्यवस्थाभएको होटेल	२०००१- (दुई हजार)	२०००१- (दुई हजार)
	होटेल रेष्टुरेण्टमा पनिहलको व्यवस्था भएमा थप वार्षिक रु.	५५०१- (पाँच सय पचास)	५५०१- (पाँच सय पचास)
	स्वीमिङ्ग पुलको लागि वार्षिक रु.	५५०१- (पाँच सय पचास)	५५०१- (पाँच सय पचास)
	होटेल साधारणमा	१३००१- (एक हजार तस्न सय)	१३००१- (एक हजार तस्न सय)
	मिठाई तथा भोजनालय	२०००१- (दुई हजार)	२०००१- (दुई हजार)
	उच्च स्तरीय मिठाई पसलमा	१०००१- (एक हजार)	१०००१- (एक हजार)
	मिठाईका साथै भोजनका उच्च स्तरीय व्यवस्था भएकोमा	२२००१- (दुई हजार दुई सय)	२२००१- (दुई हजार दुई सय)
	मिठाईका साथै भोजनका मध्यम स्तरीय व्यवस्था भएकोमा	१३००१- (एक हजार तीन सय)	१३००१- (एक हजार तीन सय)
	साधारण चिया नास्ता पसल	८००१- (आठ सय)	८००१- (आठ सय)
	चिया पसल	५००१- (पाँच सय)	५००१- (पाँच सय)
२०	ट्राभल्स एजेन्सीहरु		
	राष्ट्रिय	११००१- (एक हजार एक सय)	११००१- (एक हजार एक सय)
	अन्तराष्ट्रिय	२२००१- (दुई हजार दुई सय)	२२००१- (दुई हजार दुई सय)
२१	छपाई तथा प्रकासन		
	एक मात्र टेडल मेशिन राखि छपाईका काम गर्नेलाई	६००१- (छ सय)	६००१- (छ सय)
	एक देखि दुई टेडल मेशिन राखि छपाईका काम गर्नेलाई	११००१- (एक हजार एक सय)	११००१- (एक हजार एक सय)
	अफसेट प्रेस भएकालाई	१५००१- (एक हजार पाँच सय)	१५००१- (एक हजार पाँच सय)
	स्क्रीन प्रिन्ट गर्नेलाई	६००१- (छ सय)	६००१- (छ सय)
२२	चलचित्र व्यवसाय		
	रेकडिङ्ग स्टुडियो (अडियो/भिडियो)	१०००१- (एक हजार)	१०००१- (एक हजार)
२३	सार्वजनिक परिवहन		

	दुई बस सम्म राखी व्यवसाय गर्ने	१२५०१-(एकहजार दुई सय पचास)	१२५०१-(एकहजार दुई सय पचास)
	ट्रान्सपोर्ट (ढुवानी सेवा)		
	एक ट्रक भएकोलाई	५५०१-(पाँच सय पचास)	५५०१-(पाँच सय पचास)
	दुई ट्रक भएकोलाई	१०५०१-(एक हजार पचास)	१०५०१-(एक हजार पचास)
	तीन ट्रक भएकोलाई	१५५०१-(एक हजार पाँच सय पचास)	१५५०१-(एक हजार पाँच सय पचास)
	फोटोग्राफी	५००१-(पाँच सय)	५००१-(पाँच सय)
२४	शिक्षा सेवा		
	निजी क्षेत्रका आधारभुत तहका विद्यालय	२०००१-(दुई हजार)	२०००१-(दुई हजार)
	निजी क्षेत्रका माध्यमिक तहका विद्यालय	३०००१-(तीन हजार)	३०००१-(तीन हजार)
	निजी क्षेत्रका क्याम्पस	५०००१-(पाँचहजार)	५०००१-(पाँचहजार)
२५	तालिम तथा अनुसन्धान केन्द्र		
	सिभिल इन्जिनियर, ओभरसियर, अमिन टेक्निकल तालिम केन्द्र	३०००१-(तीन हजार)	३०००१-(तीन हजार)
	अ.न.मि/सि.ए.ए. तालिम केन्द्र	३०००१-(तीन हजार)	३०००१-(तीन हजार)
	आयुर्वेद, ए.ए.डब्लु तालिम केन्द्र	११००१-(एक हजार एक सय)	११००१-(एक हजार एक सय)
	गैह्र सरकारी संस्था ,एन.जि.ओ. लाई	२०००१-(दुई हजार)	२०००१-(दुई हजार)
	डाइभिग प्रशिक्षण केन्द्र	११००१-(एक हजार एक सय)	११००१-(एक हजार एक सय)
	कुक, वेटर, पाक शिक्षा, तालिमकेन्द्र	११००१-(एक हजार एक सय)	११००१-(एक हजार एक सय)
	कम्प्युटर टाईपिंग तथा भाषा प्रशिक्षण केन्द्र	१५००१- (एक हजार पाँच सय)	१५००१- (एक हजार पाँच सय)
	स्वदेशी तथा विदेशीभाषा प्रशिक्षण केन्द्र	११००१- (एक हजार एक सय)	११००१- (एक हजार एक सय)
	कम्प्युटर प्रशिक्षण केन्द्र	११००१- (एक हजार एक सय)	११००१- (एक हजार एक सय)
	टाइपिंग प्रशिक्षण केन्द्र	११००१- (एक हजार एक सय)	११००१- (एक हजार एक सय)
	संगीतकला प्रशिक्षण केन्द्र	५५०१-(पाँच सय पचास)	५५०१-(पाँच सय पचास)
	ट्युसन सेन्टर	३०००१-(तीन हजार)	३०००१-(तीन हजार)
	बाद्यवादन प्रशिक्षण केन्द्र	५५०१-(पाँच सय पचास)	५५०१-(पाँच सय पचास)
	नाट्यश्वरी कलाकेन्द्र	५५०१-(पाँच सय पचास)	५५०१-(पाँच सय पचास)
	स्वास्थ्य प्रशिक्षण केन्द्र/हेल्थ सेन्टर	११००१- (एक हजार एक सय)	११००१- (एक हजार एक सय)
	अन्तराष्ट्रिय गैह्र सरकारी संस्था	३०००१-(तीन हजार)	३०००१-(तीन हजार)
२६	मर्मत तथा सभार सेवा		
	हेभि इक्वीपमेन्ट बस, ट्रक,कार,जिप मेशिनद्वारा मर्मत तथा सर्भिसिंग गर्ने	२०००१- (दुई हजार)	२०००१- (दुई हजार)
	मोटरसाईकल मर्मतको साथै सोका पार्टस् विक्री गर्ने पसललाई	१५००१- (एक हजार पाँच सय)	१५००१- (एक हजार पाँच सय)

	खराद मशिन राखी कामगर्नेलाई	१६५०१- (एक हजार छ सय पचास)	१६५०१- (एक हजार छ सय पचास)
	गाडीमा पम्पमशिन द्वारा डिजेल सर्भिस गर्ने	१६५०१- (एक हजार छ सय पचास)	१६५०१- (एक हजार छ सय पचास)
	मशिनद्वारा गाडीका सर्भिसिंग गर्ने	११००१-(एक हजार एक सय)	११००१-(एक हजार एक सय)
	मोटरसाइकल, टेम्पो आदि मर्मत गर्ने पसललाई	९००१-(नौ सय)	९००१-(नौ सय)
	सवारी साधन डेन्टिंग पेन्टिंग गर्नेलाई	१३५०१-(एक हजार तीन सय पचास)	१३५०१-(एक हजार तीन सय पचास)
	गाडीका टायर रिसेलिंग गरी रबर चढाउनेलाई	१६५०१- (एक हजार छ सय पचास)	१६५०१- (एक हजार छ सय पचास)
	गाडीका टायर मर्मत गर्ने, हावाभर्नेलाई	५००१-(पाँच सय)	५००१-(पाँच सय)
	ग्यास वेल्डिंग गर्नेलाई	५००१-(पाँच सय)	५००१-(पाँच सय)
	इलेक्ट्रीक मेशिनबाट वेल्डिंग गर्नेलाई	५००१-(पाँच सय)	५००१-(पाँच सय)
	इलेक्ट्रीक मेशिन राखी ब्याट्री चार्ज गर्नेलाई	५००१-(पाँच सय)	५००१-(पाँच सय)
	गाडी धुलाई गर्नेलाई	५००१-(पाँच सय)	५००१-(पाँच सय)
	रिक्सा साइकल मर्मत गर्ने ठूला पसल	८००१-(आठ सय)	८००१-(आठ सय)
	रिक्सा साइकल मर्मत गर्ने सानापसल	५००१-(पाँच सय)	५००१-(पाँच सय)
	रेडियो, टी.भी, घडी, प्रेसरकुकर, हिटर, टेलिफोन सेट, विद्युत सामग्री मर्मत केन्द्र		
	कलर टी.भी., सादा टी.भी , रेडियोआदि जस्ता विद्युतिय सामान मर्मत गर्ने पसल	७००१-(सात सय)	७००१-(सात सय)
	सादा टी.भी , रेडियो घडी, सामान मर्मत गर्ने पसल	५००१-(पाँच सय)	५००१-(पाँच सय)
	रेडियो र घडी मात्र मर्मत गर्ने पसल	५००१-(पाँच सय)	५००१-(पाँच सय)
	प्रेसर कुकर, हिटर , आइरन , ग्यास चुलो स्टोप मर्मत गर्ने पसल	५००१-(पाँच सय)	५००१-(पाँच सय)
	टेलिफोन फ्याक्स, फोटोकपी फ्रीज, पंखा, पानीतान्ने मोटर आदि मर्मत गर्ने पसल	६५०१-(छ सय पचास)	६५०१-(छ सय पचास)
२७	अन्य मर्मत सेवा :		
	कुर्सी ,सोफासेट मर्मत गर्ने पसल	८५०१-(आठ सय पचास)	८५०१-(आठ सय पचास)
	पम्पसेट मर्मत गर्ने पसल	५५०१-(पाँच सय पचास)	५५०१-(पाँच सय पचास)
	सिलाई मेशिन मर्मत गर्नेलाई	५५०१-(पाँच सय पचास)	५५०१-(पाँच सय पचास)
	ट्रान्सफर्मर मर्मत गर्नेलाई	११००१-(एक हजार एक सय)	११००१-(एक हजार एक सय)
२८	विज्ञापन सेवा		
	विज्ञापन सेवा सबै किसिमका	५००१-(पाँच सय)	५००१-(पाँच सय)
	बैदेशिक रोजगार सेवा	११००१- (एक हजार एक सय)	११००१- (एक हजार एक सय)
	स्वदेशी रोजगार सेवा	५००१-(पाँच सय)	५००१-(पाँच सय)
	सेक्रेटेरियल सेवा	११००१- (एक हजार एक सय)	११००१- (एक हजार एक सय)
	अन्य परामर्श सेवा	११००१- (एक हजार एक सय)	११००१- (एक हजार एक सय)

	हाउजिंग कम्पनि तथा घर जग्गा खरिद विक्री (रियल स्टेट)	५०००१-(पाँचहजार)	५०००१-(पाँचहजार)
२९	फोटो स्टुडियो, सिलाई कटाई, पेन्टिंग, मासु पसल तथा अन्य व्यवसाय:		
	कलर ल्याव स्टुडियो	११००१- (एक हजार एक सय)	११००१- (एक हजार एक सय)
	फोटो खिच्ने र रिल संकलन गर्ने डिजिटल फोटो स्टुडियो	५५०१-(पाँच सय पचास)	५५०१-(पाँच सय पचास)
	फोटो मिक्सिंग गर्ने र सि.डी. तयार गर्ने	१६५०१- (एक हजार छ सय पचास)	१६५०१- (एक हजार छ सय पचास)
३०	सुचिकार, कपडा सिलाई गर्ने		
	१ मशिन देखि २ मशिन राखी सिलाई गर्ने	४००१-(चार सय)	४००१-(चार सय)
	३ मशिन देखि ५ मशिन राखी सिलाई गर्ने	५००१-(पाँच सय)	५००१-(पाँच सय)
	६ मशिन देखि माथिका	७००१-(सात सय)	७००१-(सात सय)
	१ मशिन देखि ३ मशिन सम्म राखी सिलाईका साथै कडाई गर्नेलाई	७००१-(सात सय)	७००१-(सात सय)
	मसिन राखी ड्राई क्लिनर्स गर्नेलाई	१३००१- (एक हजार तीन सय)	१३००१- (एक हजार तीन सय)
	साइनवोर्ड/ब्ल्याक्स ब्यानर बनाउन पेन्टिंग सेवा	५००१-(पाँच सय)	५००१-(पाँच सय)
३१	मासु विक्रेता		
	पशु बधशाला	२०००१-(दुई हजार)	२०००१-(दुई हजार)
	खसी बोकाको मासु पसलमा	५००१-(पाँच सय)	५००१-(पाँच सय)
	बंगुर मासु पसल/कटिंग सेन्टर/खरिद विक्री	५००१-(पाँच सय)	५००१-(पाँच सय)
	कुखुराको मासु पसलमा	५००१-(पाँच सय)	५००१-(पाँच सय)
	माछाका पसलमा	५००१-(पाँच सय)	५००१-(पाँच सय)
	रांगाका मासु पसलमा	७००१-(सात सय)	७००१-(सात सय)
	कुखुराका फुल (अण्डा)	५००१-(पाँच सय)	५००१-(पाँच सय)
३२	भाडाकुडा विक्रेता		
	भाडाकुडा विक्रेताका ठूला पसल	२५००१-(दुई हजार पाँच सय)	२५००१-(दुई हजार पाँच सय)
	भाडाकुडा विक्रेताका सानापसल	२०००१-(दुई हजार)	२०००१-(दुई हजार)
	स्टील फ्याट्रीका सेल्स डिपो	१२००१-(एक हजार दुई सय)	१२००१-(एक हजार दुई सय)
	प्लाष्टिकका भाडावर्तन थोक तथा खुद्राविक्रेता	१०००१-(एक हजार)	१०००१-(एक हजार)
	खेलौना, उपहार (गिफ्ट) विक्रेता	१०००१- (एक हजार)	१०००१- (एक हजार)
३३	अन्य व्यवसाय :		
	मसाज पार्लर	११००१- (एक हजार एक सय)	११००१- (एक हजार एक सय)
	केबुल नेटवर्किंग/च्यानल सञ्चालन	५५००१-(पाँचहजार पाँच सय)	५५००१-(पाँचहजार पाँच सय)
	टेलिफोन सेवा प्रदायक कम्पनीलाई	१२०००१-(बाह्रहजार)	१२०००१-(बाह्रहजार)
	ईन्टरनेट सेवा प्रदायक कम्पनी	१००००१-(दस हजार)	१००००१-(दस हजार)

३४	माथिका वर्गिकरणमा समावेश नभएका सेवा, व्यावसायका कारोवार र स्तर हेरी वार्षिक		
	श्रृंगारका साथै अन्य सामानका थोक तथा खुद्रा (ठूलो)	७००१-(सात सय)	७००१-(सात सय)
	श्रृंगारका साथै अन्य सामानका थोक तथा खुद्रा सानो	५००१-(पाँच सय)	५००१-(पाँच सय)
	रेडिमेट कपडा, श्रृंगार, इलेक्ट्रोनिक सामानका साथै अन्य फेन्सी सामानका ठूला पसल	१६००१-(एक हजार छ सय)	१६००१-(एक हजार छ सय)
	रेडिमेट कपडा, श्रृंगार, इलेक्ट्रोनिक सामानका साथै अन्य फेन्सी सामानका मध्यम पसल	११००१-(एक हजार एक सय)	११००१-(एक हजार एक सय)
	रेडिमेट कपडा, श्रृंगार, इलेक्ट्रोनिक सामानका साथै अन्य फेन्सी सामानका साना पसल	७००१-(सात सय)	७००१-(सात सय)
	व्युटीपार्लर, केश श्रृंगार, ड्राई क्लिनर्स, फोटोस्टुडियो, सिलाई आदि	७००१-(सात सय)	७००१-(सात सय)
	व्युटी, केशश्रृंगार	५००१-(पाँच सय)	५००१-(पाँच सय)
	हजाम २ सिट देखि ५ सिट सुविधायुक्त	६५०१-(छ सय पचास)	६५०१-(छ सय पचास)
	हजाम ३ सिट देखि माथिभएका साधारणलाई	८००१-(आठ सय)	८००१-(आठ सय)
	हजाम ३ सिट सम्मका साधारणलाई	५५०१-(पाँच सय पचास)	५५०१-(पाँच सय पचास)
	हजाम १ सिट देखि २ सिट सम्मकालाई	५००१-(पाँच सय)	५००१-(पाँच सय)
३५	स्वदेशी तथा विदेशी कपडा पसल र गल्ला खरिद विक्री		
	स्वदेशी तथा विदेशी कपडाका साथै रेडिमेट कपडा पसल ठूला	२५००१-(दुई हजार पाँच सय)	२५००१-(दुई हजार पाँच सय)
	स्वदेशी तथा विदेशी कपडा मध्यम स्तरका	१७००१-(एक हजार सात सय)	१७००१-(एक हजार सात सय)
	स्वदेशी तथा विदेशी कपडा साधारण पसल	१२००१-(एकहजार दुई सय)	१२००१-(एकहजार दुई सय)
	गल्ला खरिद विक्री गर्ने पसललाई		
	आफ्ना गोदाम राखी गल्ला खरिद विक्री गर्ने उच्च स्तरीयलाई	५०००१-(पाँचहजार)	५०००१-(पाँचहजार)
	आफ्ना गोदाम राखी गल्ला खरिद विक्री गर्ने मध्यम स्तरीयलाई	२७५०१-(दुई हजार सात सय पचास)	२७५०१-(दुई हजार सात सय पचास)
	गल्ला खरिद विक्री गर्ने साना पसललाई	१४५०१-(एक हजार चार सय पचास)	१४५०१-(एक हजार चार सय पचास)
३६	विभिन्न उद्योगहरु :		
	पाउरोटी, विस्कट, केकका साथै अन्य उत्पादन उद्योगमा	२०००१-(दुई हजार)	२०००१-(दुई हजार)
	पाउरोटी उद्योग ठूलोमा	१७००१-(एक हजार सात सय)	१७००१-(एक हजार सात सय)
	पाउरोटी उद्योग सानोमा	६००१-(छ सय)	६००१-(छ सय)
	दालमोठका साथै अन्य विभिन्न नमकिन / चाउमिन उत्पादन गर्ने उद्योग	६५०१-(छ सय पचास)	६५०१-(छ सय पचास)
	विभिन्न किसिमका मसला उद्योग	७००१-(सात सय)	७००१-(सात सय)
	मैनवत्ति उद्योग	५००१-(पाँच सय)	५००१-(पाँच सय)
	वरफ, कुल्फी उद्योग	५००१-(पाँच सय)	५००१-(पाँच सय)
	होजियारी सूइटर बुनाई आधुनिक मसिनद्वारा ठूलो पसल	१३००१-(एक हजार तीन सय)	१३००१-(एक हजार तीन सय)

	होजियारी सुइटर बुनाई दुई मसिन देखि माथि	६५०१-(छ सय पचास)	६५०१-(छ सय पचास)
	होजियारी सुइटर बुनाई एक मसिन देखि दुई मसिन सम्म	५००१-(पाँच सय)	५००१-(पाँच सय)
	घरेलु कपडा उद्योग/प्याकेजिङ्ग	८००१-(आठ सय)	८००१-(आठ सय)
	मकैका फूलाखाजा उत्पादन गर्ने उद्योग	५५०१-(पाँच सय पचास)	५५०१-(पाँच सय पचास)
	डेरी फर्म मिठाई समेत भएकोलाई	१३००१-(एक हजार तीन सय)	१३००१-(एक हजार तीन सय)
	डेरी फर्म मात्र भएकोलाई	५००१-(पाँच सय)	५००१-(पाँच सय)
	ब्याग बनाउने तथा मर्मत गर्नेलाई	९००१-(नौ सय)	९००१-(नौ सय)
	सिलाई कटाई, कढाईको तालिम गराउनेलाई	५००१-(पाँच सय)	५००१-(पाँच सय)
	मेशिनरी पार्ट्स विक्रेताहरु		
	डिलर नभई गाडीका स्पेयर पार्टपूजा थोक तथा खुद्राविक्री गर्ने पसलमा	१६५०१-(एक हजार छ सय पचास)	१६५०१-(एक हजार छ सय पचास)
	डिलर नभई गाडीका स्पेयर पार्टपूजा थोक तथा खुद्राविक्री गर्ने सानापसलमा	१३५०१-(एक हजार तीन सय पचास)	१३५०१-(एक हजार तीन सय पचास)
	गाडीका बडी सम्बन्धि सामान विक्री गर्ने पसललाई	९००१-(नौ सय)	९००१-(नौ सय)
	बिस्कटका थोक विक्रेता	१६५०१-(एक हजार छ सय पचास)	१६५०१-(एक हजार छ सय पचास)
	चकलेट, टफी, नमकिनका थोक विक्रेता	१३५०१-(एक हजार तीन सय पचास)	१३५०१-(एक हजार तीन सय पचास)
	वनस्पति घिउ चिनी का थोक विक्रेता	११००१-(एक हजार एक सय)	११००१-(एक हजार एक सय)
	हल्का पेयपदार्थ चिसो थोक विक्रेता	९५०१-(नौ सय पचास)	९५०१-(नौ सय पचास)
	सँल्ट ट्रेडिङ्गका नून, चिनी डिलर	११००१-(एक हजार एक सय)	११००१-(एक हजार एक सय)
	जुत्ता चप्पल छालाका डिलर	१६५०१- एक हजार छ सय पचास)	१६५०१- एक हजार छ सय पचास)
	जुत्ता चप्पल अन्यका डिलर	११००१-(एक हजार एक सय)	११००१-(एक हजार एक सय)
	चाउचाउका थोक विक्रेता	२७५०१-(दुई हजार सात सय पचास)	२७५०१-(दुई हजार सात सय पचास)
	गाडीका टायरका थोक विक्रेता	३८५०१-(तीन हजार आठ सय पचास)	३८५०१-(तीन हजार आठ सय पचास)
	पिठो, मैदा, सूजीका थोक विक्रेता	१६५०१-(एक हजार छ सय पचास)	१६५०१-(एक हजार छ सय पचास)
	आफना मिलबाट कुटानी, पिसानी, पेलानी गरी डिपो राखि तेल, पिठो, चामलविक्री गर्ने	३८५०१-(तीनहजार आठ सय पचास)	३८५०१-(तीनहजार आठ सय पचास)
	कुनै प्याट्रीले उत्पादन गरेका जुनसुकै मालसामान आफ्ना सेल्स शाखाबाट विक्री गर्ने डिपोमा	२७५०१-(दुई हजार सात सय पचास)	२७५०१-(दुई हजार सात सय पचास)
३७.	स्वास्थ्य सेवा		
	गैर सरकारी अस्पताल	८०००१-(आठ हजार)	८०००१-(आठ हजार)
	नर्सिग होम	८०००१-(आठ हजार)	८०००१-(आठ हजार)
	क्लिनिक	२०००१-(दुई हजार)	२०००१-(दुई हजार)
	ल्याव	२०००१-(दुई हजार)	२०००१-(दुई हजार)
	औषधि थोक पसल	१५००१-(एक हजार पाँच सय)	२०००१-(दुई हजार)

	औषधि खुद्रा पसल	७००१-(सात सय)	७००१-(सात सय)
	दन्त क्लिनिक	५००१-(पाँच सय)	१०००१-(एक हजार)
	अल्ट्रा साउण्ड एक्सरे	१०५०१- (एक हजार पचास))	१०५०१- (एक हजार पचास))
	सादा एक्सरे	६५०१-(छ सय पचास)	६५०१-(छ सय पचास)
३८	अन्य :		
	खुद्रा तरकारी फलफूल पसलका साथै अन्यलाई	५००१-(पाँच सय)	५००१-(पाँच सय)
	सेनेटरी सामान विक्री तथा मर्मत गरी जडान गर्ने पसललाई	६५०१-(छ सय पचास)	६५०१-(छ सय पचास)
	फोटोफ्रेम गर्ने पसल	६५०१-(छ सय पचास)	६५०१-(छ सय पचास)
	लेन्टर ढलानका लागि सेट्टिडका सामान भाडामा दिने	६५०१-(छ सय पचास)	६५०१-(छ सय पचास)
	विभिन्न मालसामान संकलन गर्ने कवाडी ठूला	१३५०१- (एक हजार तीन सय पचास)	१३५०१- (एक हजार तीन सय पचास)
	विभिन्न मालसामान संकलन गर्ने कवाडी साना	९००१-(नौ सय)	९००१-(नौ सय)
	आरन व्यवसाय	५००१-(पाँच सय)	५००१-(पाँच सय)
	पाठ्य पुस्तकका साथसाथै अन्य सामान पुस्तक र खेलकुद सामग्री भएका ठूला पसललाई	१०००१(एक हजार)-	१०००१(एक हजार)-
	पाठ्य पुस्तकका साथसाथै अन्य सामान पुस्तक र खेलकुद सामग्री भएका मध्यम पसललाई	८००१-(आठ सय)	८००१-(आठ सय)
	पाठ्य पुस्तक कापी कलम मात्र विक्रीगर्ने साधारण पसल	६००१-(छ सय)	६००१-(छ सय)
	चस्मा विक्री तथा मर्मत गर्ने	८००१-(आठ सय)	८००१-(आठ सय)
३९	कुखुरा पालन व्यवसाय		
	१००० भन्दा माथि कुखुरा पालन गर्ने पोल्ट्री फार्मलाई	११००१- (एक हजार एक सय)	११००१- (एक हजार एक सय)
	१००० सम्मको कुखुरा पालन गर्ने पोल्ट्री फार्मलाई	५५०१-(पाँच सय पचास)	५५०१-(पाँच सय पचास)
	ह्याचरी (चल्ला उत्पादन गर्ने) लाई	३०००१-(तीन हजार)	३०००१-(तीन हजार)
	पशु पन्छीको आहार उत्पादन गर्नेलाई	५५०१-(पाँच सय पचास)	५५०१-(पाँच सय पचास)
	कृषि मल विउ किटनाशक औषधिका साथै भेटेनरी औषधिको थोक विक्रेतालाई	५५०१- (पाँच सय पचास)	५५०१- (पाँच सय पचास)
	कृषि मल विउ किटनाशक औषधिका साथै भेटेनरी औषधिको खुद्रा विक्रेतालाई	५००१- (पाँच सय)	५००१- (पाँच सय)
	कृषि सामग्री संस्थान वा बाहिरबाट रासायनिक मल विउको थोक विक्रेता	५००१-(पाँच सय)	५००१-(पाँच सय)
	गाई, भैसी, माछा पालनव्यवसाय	५००१-(पाँच सय)	५००१-(पाँच सय)
	फूल र विरुवा नर्सरीको विक्रेता	१०००१-(एक हजार)	१०००१-(एक हजार)
	पुल हाउस	११००१-(एक हजार एक सय)	११००१-(एक हजार एक सय)
	व्यवसायिक व्यायाम शालालाई	५५०१-(पाँच सय पचास)	५५०१-(पाँच सय पचास)
	खोका व्यवसाय	५००१-(पाँच सय)	५००१-(पाँच सय)
४०	एफ.एम.संचालन:		

१०० वाट सम्मको एफ.एम दर्ता शुल्क	२५०००१-(पच्चीस हजार)	२५०००१-(पच्चीस हजार)
नविकरण दस्तुर	२५००१-(दुई हजार पाँच सय)	२५००१-(दुई हजार पाँच सय)

नोट: क) माथिको बर्गिकरणमा समावेश नभएका अन्य किसिमका उद्योग, व्यापार वा पेशा व्यवसायको हकमा नगरपालिकाले गरेको बर्गिकरण अनुसार ५००१-(पाँच सय) देखि २०,०००१-(बीस हजार) सम्म,

पुनःशुचः १. व्यवसाय कर असोज मसान्त सम्ममा बूझाएमा ५ (पाँच) प्रतिशत छुट दिइनेछ ।

२. नगरपालिकाले तोकेको अवधिमा नगर क्षेत्रमा व्यवसाय संचालन गरे वाफत वार्षिक रुपमा तिर्नुपर्ने रकम नतिरेमा निम्नानुसारको थप जरिवाना लाग्नेछ ।

क. म्याद समाप्त भएको मिति असोज मसान्त सम्म निःशुल्क

ख. असार मसान्तसम्मको लाग्ने दस्तुरको १०(दश) प्रतिशत

घ. व्यवसाय प्रमाण पत्रवापत रु. ५०१- (पचास)

अनुसूची -५

(दफा (६) सँग सम्बन्धित)

पशुजन्य उत्पादनको निकासी करको दर :

पंछीको प्वाँख, हाड, सिंग, खुर र छालाको प्रति के.जि. दर नगर कार्यपालिकाले तोके बमोजिम ।

अनुसूची ६

(दफा (७) सँग सम्बन्धित)

सवारी साधन करको दर:

(क) अटो रिक्सा दर्ता शुल्क रु. २,०००१- (दुई हजार मात्र)

(ख) ई.रिक्सादर्ता रु.१,५००१- (एक हजार पाँच सय मात्र)

(ग) अटो रिक्सा नविकरण शुल्क रु. ५००१- (पाँच सय मात्र)

(घ) ई.रिक्सा नविकरण शुल्क रु. ३००१- (तीन सय मात्र)

अनुसूची ७

(दफा (८) सँग सम्बन्धित)

विज्ञापन करको दर:

(क) विज्ञापन बोर्ड १० स्क्वायर फिट सम्मका लागि प्रति स्क्वायर फिट रु.२५१- (पच्चीस मात्र)

(ख) विज्ञापन बोर्ड २० स्क्वायर फिट सम्मका लागि प्रति स्क्वायर फिट रु.३५१- (पैंतिस मात्र)

(ग) विज्ञापन बोर्ड ३० स्क्वायर फिट सम्मका लागि प्रति स्क्वायर फिट रु.४०१- (चालिस मात्र)

(घ) विज्ञापन बोर्ड ४० स्क्वायर फिट सम्मका लागि प्रति स्क्वायर फिट रु.५०१- (पचास मात्र)

(ङ) भित्ते लेखन प्रति स्क्वायर फिट रु.२०१- (बीस मात्र)

(च) विद्युतीय वा टेलिफोनका पोलमा राखेका प्रति बोर्डमा रु.५५०१- (पाँच सय पचास मात्र)

(छ) फल्याक्स ब्यानरमा १० स्क्वायर फिट सम्मलाई प्रति स्क्वायर फिट रु.८०१- (असी मात्र) र सो भन्दा माथिका ब्यानरलाई प्रतिस्क्वायर फिट रु.१२०१- (एक सय बीस मात्र)

(ज) अस्थाई रुपमा पोलमा लगाईएका ब्यानर प्रतिदिन रु.२०१- बीस मात्र)

(झ) सडक वारपार गरी लगाईएका ब्यानर प्रतिदिन रु.४०१- (चालिस मात्र) उक्त ब्यानरहरुको बढीमा १५ दिनको लागि मात्र लगाउन पाइने छ । त्यस पछि सम्बन्धित व्यक्ति वा संस्थाले लैजानु पर्नेछ ।

ञ) नगर क्षेत्रमा घुम्ती माईकिङग गरेमा प्रति घण्टा रु ५०१- (पचास मात्र)

नोट: १. १०० स्क्वायर फिट भन्दा ठूला साईजको विज्ञापन बोर्ड राख्न पाईने छैन ।

२. नेपाल सरकार वा जनचेतनामुलक माईकिङगमा विज्ञापन कर लाग्ने छैन ।

अनुसूची ८
(दफा (९) सँग सम्बन्धित)
नेपालको संविधानको धारा २२८ को उपधारा (२) बमोजिम
मनोरञ्जन करको दर:

- (क) सांस्कृतिक प्रदर्शन हल, थियेटर संगीत तथा मनोरञ्जन प्रदर्शन स्थलको प्रवेश शुल्कमा २ प्रतिशत
(ख) जादू, सर्कस, चटक प्रतिदिन रु.२००/- (दुई सय मात्र) देखि रु.५००/- (पाँच सय मात्र) सम्म

अनुसूची ९
(दफा (१०) सँग सम्बन्धित)
बहाल विटौरी शुल्कको दर:

१. नगरपालिकाले आफुले निर्माण रेखदेख वा संचालन गरेको हाट बजार, सार्वजनिक स्थल, बाटो छेउ ऐलानी जग्गामा पसल राख्न प्रतिदिन प्रति वर्ग फीट रु.१/-

२. अस्थायी हाटबजार :

- अ) टोकरी पसल रु. ५/- (पाँच मात्र)
आ) साग सब्जी र फलफूल पसल रु. १०/- (दश मात्र)
इ) पकौडा, समोसा, जेरी, पानीपुरी आदि जस्ता पसल रु. २०/- (बीस मात्र)
ई) माछा, मासु, पसल रु. २५/- (पच्चीस मात्र)
ई) अन्य पसल रु. १५/- (पन्द्र मात्र)
ई) चौपाया प्रति गोटा रु. ३०/- (तीस मात्र)

अनुसूची १०
(दफा (११) सँग सम्बन्धित)
पार्किङ्ग शुल्कको दर :

१. बसपार्कमा सवारी साधन (बस, ट्रक मिनी बस) प्रवेश शुल्क रु. ५०/- (पचास मात्र)
२. रात्रीमा सवारी साधन (बस, ट्रक मिनी बस) रात्रीकालिन बसाई शुल्क रु. १५०/- (एक सय पचास मात्र)
३. विडगर तथा हाईस प्रवेश शुल्क रु ४०/- (चालिस मात्र)
४. अटो-रिक्शा तथा ई-रिक्शा प्रवेश शुल्क रु १५/- (पन्द्र मात्र)
१५. विडगर तथा हाईस रात्री कालिन बसाई शुल्क रु १२०/- (एक सय बीस मात्र)

२. बंगला पार्कमा सवारी साधन पार्किङ्ग शुल्क :

- (अ) मोटर साईकल रु. २०/- (बीस मात्र)
(आ) बस रु.२५०/- (दुई सय पचास मात्र)
(इ) जिप, कार, ट्रयाक्टर, आदी रु. १००/- (एक सय मात्र)
(ई) डल्लप रु.४०/- (चालिस मात्र)
(उ) ई.रिक्सा रु.२०/- (बीस मात्र)

अनुसूची ११

(दफा (१२) सँग सम्बन्धित)

च्यापटींग शुल्कको दर कार्यपालिकाले तोके बमोजिम हुनेछ ।

अनुसूची १२

(दफा (१३) सँग सम्बन्धित)

सेवाशुल्क, दस्तुरको दर :

विवरण	आ.व.२०७८/७९ को स्वीकृत दर	आ.व.२०७९/८० को स्वीकृत दर रु.मा
१. नाता प्रमाणित		
अ) अंग्रेजीमा	३५०१-(तीन सय पचास)	३५०१-(तीन सय पचास)
आ) नेपालीमा	१५०१-(एक सय पचास)	१५०१-(एक सय पचास)
२. नागरिकता तथा नागरिकताको प्रतिलपी सिफारिस	१००१-(एक सय)	१००१-(एक सय)
३. बहाल करको लेखा जोखा सिफारिस	१५०१-(एक सय पचास)	१५०१-(एक सय पचास)
४. मोही लगत कट्टाको सिफारिस	१५०१-(एक सय पचास)	१५०१-(एक सय पचास)
५. घर जग्गा करको लेखा जोखा सिफारिस	१५०१-(एक सय पचास)	१५०१-(एक सय पचास)
६. जन्ममिति प्रमाणित	१००१-(एक सय)	१००१-(एक सय)
७. व्यवसाय बन्द, संचालन नभएको वा व्यवसाय नभएको	१००१-(एक सय)	१००१-(एक सय)
८. विवाह प्रमाणित तथा अविवाहित प्रमाणित	१६०१-(एक सय साठी)	१६०१-(एक सय साठी)
९. अंग्रेजी माध्यमको सिफारिस	३००१-(तीन सय)	३००१-(तीन सय)
१०. घर पाताल प्रमाणित	१५०१-(एक सय पचास)	१५०१-(एक सय पचास)
११. व्यक्तिगत विवरण प्रमाणित	१५०१-(एक सय पचास)	१५०१-(एक सय पचास)
१२. पुर्जामा घर कायम		
क) पक्की घर	५००१-(पाँच सय)	५००१-(पाँच सय)
ख) कच्ची घर	३००१-(तीन सय)	३००१-(तीन सय)
१३. व्यक्तिगत घटना दर्ता (३५ दिन सम्म निशुल्क) सो भन्दा पछि न.पा.ले कायम गरेको दर	५०१-(पचास)	
अ) व्यक्तिगत घटना दर्ताको विलम्ब शुल्क		२००१-(दुई सय मात्र)
आ) व्यक्तिगत घटना दर्ताको प्रमाणपत्रको नक्कल दस्तुर		५००१-(पाँच सय मात्र)
इ) व्यक्तिगत घटना दर्ता तथा नागरिक अभिलेख दर्ता किताब हेरेको		२००१-(दुई सय मात्र)
१४. फरक फरक नामथर, जन्ममिति प्रमाणित, सिफारिस	१६०१-(एक सय साठी)	१६०१-(एक सय साठी)
१५. नामथर, जन्ममिति संशोधन सिफारिस	१६०१-(एक सय साठी)	१६०१-(एक सय साठी)
१६. जग्गा धनि पूजा हराएको	१६०१-(एक सय साठी)	१६०१-(एक सय साठी)
१७. कागज र मन्जुरीनामा प्रमाणित	२००१-(दुई सय)	२००१-(दुई सय)
१८. कित्ताकाट गर्न सिफारिस	५००१-(पाँच सय)	५००१-(पाँच सय)
१९. संरक्षक प्रमाणित गर्ने तथा संस्थागत र व्यक्तिगत संरक्षक सिफारिस	२५०१-(दुई सय पचास)	२५०१-(दुई सय पचास)
२०. हकवाला र हकदार प्रमाणित	२००१-(दुई सय)	२००१-(दुई सय)
२१. नामसारी गर्न सिफारिस	३००१-(तीन सय)	३००१-(तीन सय)
२२. जग्गाको हक सम्बन्धी सिफारिस	२००१-(दुई सय)	२००१-(दुई सय)
२३. उद्योग ठाउँसारी	५००१-(पाँच सय)	५००१-(पाँच सय)

२४ उद्योग/ मदिराको सर्जिमिन	५००१-(पाँच सय)	५००१-(पाँच सय)
२५. सामान्य सर्जिमिन	२००१-(दुई सय)	२००१-(दुई सय)
२६. जीवित रहेको सिफारिस	२५०१-(दुई सय पचास)	२५०१-(दुई सय पचास)
२७. निजी विद्यालय खोल्ने सिफारिस र अनुमति		
अ) आधारभुत तहको विद्यालय	७०००१-(सात हजार)	१००००१- (दश हजार)
आ) माध्यमिक तहको विद्यालय	१०,०००१-(दस हजार)	१५,०००१-(पन्ध्र हजार)
इ) निजी गुठी दर्ता अनुमती	८००१- (आठ सय)	१०००१- (एक हजार)
२८. निजी विद्यालय संचालन थप कक्षा सिफारिस		
अ) आधारभुत तहको	२०००१-(दुई हजार)	३०००१-(तीन हजार)
आ) माध्यमिक तहको	३०००१-(तीन हजार)	५०००१-(पाँच हजार)
इ) विद्यार्थीको नाम थर तथा जन्म मिति सच्याए वापत	११०१-(एक सय दश मात्र)	११०१- (एक सय दश मात्र)
२९ घर जग्गा मूल्यांकन सिफारिस प्रमाणित	०१० प्रतिहजार	०१० प्रतिहजार
३०. पालन पोषणको सिफारिस	१००१-(एक सय)	१००१-(एक सय)
३१. आर्थिक अवस्था कमजोर वा विपन्नता प्रमाणित	१००१-(एक सय)	१००१-(एक सय)
३२. आर्थिक अवस्था बलियो वा सम्पन्नता प्रमाणित	५००१-(पाँच सय)	५००१-(पाँच सय)
३३. निजी विद्यालय ठाउँसारी सिफारिस (टी.न.पा. भन्दा बाहिरको हकमा)	२,०००१-(दुई हजार)	५,०००१-(पाँच हजार)
३४. धारा जडान तथाविद्युत जडानको सिफारिस	३००१-(तीन सय)	३००१-(तीन सय)
३५. संगोल प्रमाणित	२४०१-(दुई सय चालिस)	२४०१-(दुई सय चालिस)
३६. अ) संस्था दर्ताको सिफारिस	८००१-(आठ सय)	८००१-(आठ सय)
आ) संस्था नविकरणको सिफारिस	५००१-(पाँच सय)	५००१-(पाँच सय)
३७. वन पैदावर सम्बन्धी सिफारिस	५००१-(पाँच सय)	५००१-(पाँच सय)
३८. नेटवर्किंगको टावर जडानको सिफारिस	१२००१-(एक हजार दुई सय)	१२००१-(एक हजार दुई सय)
३९.क) तमसुकमा रोहवरमा बसेवापत (प्रतिहजार)	०१० प्रतिहजार	२००१ (दुई सय मात्र)
ख) लेनदेन कागज प्रमाणित (प्रतिहजार)	०१० प्रतिहजार	०१० प्रतिहजार
४०. ना.प्र.नं. र फोटो टाँस सिफारिस	१५०१-(एक सय पचास)	१५०१-(एक सय पचास)
४१. उद्योग दर्ता सिफारिस	५००१-(पाँच सय)	५००१-(पाँच सय)
४२. साधारण सिफारिस दस्तुर	१००१-(एक सय)	१००१-(एक सय)
४३. चरित्र सिफारिस दस्तुर	२५०१-(दुई सय पचास)	२५०१-(दुई सय पचास)
४४. वैदेशिक सिफारिस दस्तुर भारतको लागि	२००१- (दुई सय)	२००१- (दुई सय)
४५. मोठ कायम सिफारिस		
अ) कच्ची घर	२००१-(दुई सय)	२००१-(दुई सय)
आ) पक्की घर	५५०१-(पाँच सय पचास)	५५०१-(पाँच सय पचास)
४६. दा.खा.नामसारी/श्रेष्ठा कार्यान्वयन/तीनपुस्ते सिफारिस	३००१-(तीनसय)	३००१-(तीनसय)
४७. मिलापत्र गराउंदा लाग्ने दस्तुर	२००१-(दुई सय)	५००१-(पाँच सय)
४८. प्रतिलिपी दस्तुर	११०१-(एक सय दश)	११०१-(एक सय दश)
४९.ओ.जि.टी. सेवा शुल्क प्रति विद्यार्थी	२००१-(दुई सय)	२००१-(दुई सय)
५०. रकम असुल उपर गर्नुपर्ने भए	रकमको १ प्र.	रकमको १ प्र.
५१. ईलेक्ट्रीक अटो रिक्सा सिफारिस	८५०१-(आठ सय पचास)	८५०१-(आठ सय पचास)
५२. जग्गा प्लानिगं तथा प्लटीगं सिफारिस	४,०००१-(चार हजार)	१०,०००१-(दश हजार)

५३. सम्बन्ध विच्छेद	३५०१-(तीन सय पचास)	३५०१-(तीन सय पचास)
५४. वार्षिक आय प्रमाणित/अचल सम्पत्ति मूल्यांकन सेवा शुल्क	०१० प्रतिहजार	०१० प्रतिहजार
५५. चौहदी प्रमाणित :		
अ) घडेरी (प्रति कित्ता थप रु ५०१-)	५००१-(पाँच सय)	५००१-(पाँच सय)
आ) कृषि क्षेत्र (प्रति कित्ता थप रु ५०१-)	४००१-(चार सय)	४००१-(चार सय)
५६. घरबाटो प्रमाणित दस्तुर		
अ) प्रतिकित्ता (थप प्रति कित्ता रु. १५०/-) नोट: अंशवण्डा प्रयोजनका लागि उल्लेखित दस्तुरमा २५ प्रतिशतकम दस्तुर लिने ।	६७५१-(छ सय पचहत्तर)	६७५१-(छ सय पचहत्तर)
५७. पेन्सन सिफारिस		
अ) नेपाली	१००१-(एक सय)	१००१-(एक सय)
आ) भारत	२५०१-(दुई सय पचास)	२५०१-(दुई सय पचास)
इ) अन्य मुलुक	५००१-(पाँच सय)	५००१-(पाँच सय)
५८. स्थायी बसोबास सिफारिस	१६०१-(एक सय साठी)	१६०१-(एक सय साठी)
५९. आन्तरिक बसाईसराई सिफारिस	१६०१- (एक सय साठी)	१६०१- (एक सय साठी)
६०. अ) "घ" वर्गका निर्माण व्यवसायीको प्रतिलिपी दस्तुर	२०००१-(दुई हजार)	२०००१-(दुई हजार)
आ) "घ" वर्गका निर्माण व्यवसायीको नामसारी दस्तुर	६०००१-(छ हजार)	६०००१-(छ हजार मात्र)
इ) "घ" वर्गका निर्माण व्यवसायीको नामसारी बिलम्ब शुल्क		१२०००१- (बारह हजार मात्र)
६१. क. निवेदन दस्तुर ख. उजुरी तथा प्रतिवाद दर्ता दस्तुर ग. मेलमिलाप दस्तुर घ. नक्कल दस्तुर, फोटो खिचेको, निर्णय प्रतिलिपी ङ म्याद सूचना दस्तुर	१०१-(दस) १००१-(एक सय) ५००१-(पाँच सय) प्रतिपृष्ठ रु.५ (पाँच) रु. २५१-(पच्चीस)	१०१-(दस) १००१-(एक सय) ५००१-(पाँच सय) प्रतिपृष्ठ रु.५ (पाँच) रु. २५१-(पच्चीस)
६२. स्थानीय राजपत्र विक्री दस्तुर क. वार्षिक सदस्य बनाई विक्री गर्दा ख. खुद्रा विक्री गर्दा : -१ देखि ८ पेज सम्म एक प्रतिको -९ देखि २४ पेज सम्म एक प्रतिको -२५ देखि ४० पेज सम्म एक प्रतिको -४१ देखि ५६ पेज सम्म एक प्रतिको -५७ देखि ७२ पेज सम्म एक प्रतिको -७३ देखि ९६ पेज सम्म एक प्रतिको नोट : ९७ देखि बढी जति पेज हुन्छ, त्यस माथी पप्रति पेज थप शुल्क	५९०१-(पाँच सय नब्बे) ५१-(पाँच) १५१-(पन्ध्र) २०१-(बीस) २५१-(पच्चीस) ३०१-(तीस) ६०१-(साठी) ०१५० (पचास पैसा)	५९०१-(पाँच सय नब्बे) ५१-(पाँच) १५१-(पन्ध्र) २०१-(बीस) २५१-(पच्चीस) ३०१-(तीस) ६०१-(साठी) ०१५० (पचास पैसा)
६३. अस्थायि कसर उद्योग सञ्चालन अनुमती दस्तुर		११०००१- (एघार हजार)
६४. सूचिदर्ता	५०१-(पचास मात्र)	१०० १- (एक सय मात्र)
अ) फम/व्यवसाय सुचिकृत वापत		१००१- (एक सय मात्र)
आ) ट्रयाक्टर/मिनि ट्रक		१०००१-(एक हजार मात्र)
इ) ट्रिपर/ मिनि ट्रिपर		१५००१-(एक हजार पाँच सय मात्र)
ई) जे.सी.बी. मेसिन		२०००१-(दुई हजार मात्र)
उ) लोडर		२५००१-(दुई हजार पाँच सय मात्र)

६५. राष्ट्रिय परिचय पत्र सम्बन्धि दस्तुर	२०७८/७९को स्वीकृत दररेट	२०७९/८० का लागि स्वीकृत दररेट
अ) विलम्ब दस्तुर	२००१- (दुई सय मात्र)	२००१- (दुई सय मात्र)
आ) प्रतिलिपि दस्तुर	५००१-(पाच सय मात्र)	५००१-(पाच सय मात्र)
इ) परिचयपत्र नम्बर वा वैयक्तिक विवरणको प्रमाणिकरणको सेवा वापत प्रति व्यक्ति प्रति पटकको दस्तुर	५१-(पाँच मात्र)	५१-(पाँच मात्र)
ई) जैविक विवरण वा परिचयपत्रको प्रमाणिकरणको सेवा वापत प्रति व्यक्ति प्रति पटकको दस्तुर	१०१-(दश मात्र)	१०१-(दश मात्र)
६६. प्रशासनिक दण्ड जरिवाना		२०७९/८० का लागि स्वीकृत दररेट
अ) ट्रायाक्टर		५०००१-(पाँच हजार मात्र)
आ) ट्रिपर		७०००१-(सात हजार मात्र)
इ) ब्याक हो लोडर		१००००१-(दश हजार मात्र)
ई) स्काईभेटर		१५०००१-(पन्द्र हजार मात्र)
६७. पशुसेवा शाखा अन्तर्गत रहेको तालिम हल		१५००१-(एक हजार पाँच सय मात्र) प्रति दिन
६८. स्वास्थ्य संस्था दर्ता अनुमती शुल्क		२०७९/८० का लागि स्वीकृत दररेट
अ) नसिङग होम/अस्पताल		३०००१-(तीन हजार मात्र)
आ) पोलिक्लिनिक		२०००१-(दुई हजार मात्र)
इ) मेडिकल/डेन्टल क्लिनिक/साना क्लिनिक लगायत अन्य		१०००१-(एक हजार मात्र)
२. नविकरण शुल्क		२०७९/८० का लागि स्वीकृत दररेट
अ) नसिङग होम/अस्पताल		१५००१-(एक हजार पाँच सय मात्र)
आ) पोलिक्लिनिक		१०००१-(एक हजार मात्र)
इ) मेडिकल/डेन्टल क्लिनिक/साना क्लिनिक लगायत अन्य		५००१-(पाँच सय मात्र)
६९. उद्योग सम्बन्धि विभिन्न दस्तुर		२०७९/८०का लागि स्वीकृत दररेट
अ) उद्योग दर्ता दस्तुर		५०००१-(पाँच हजार मात्र)
आ) उद्योग अभिलेखिकरण दस्तुर		३०००१-(तीन हजार मात्र)
इ) उद्योग नविकरण दस्तुर		२०००१-(दुई हजार मात्र)

(क) ब्याकहो लोडर, ट्रिपर तथा सक्सन मेसिनको भाडा प्रयोजनको लागि भाडादर :

(अ) ब्याकहो लोडरको भाडा (तेलबाहेक) प्रति घण्टा रु.१,५००१-(एक हजार पाँच सय मात्र)

(आ) ट्रिपरको भाडा (तेलबाहेक) प्रति घण्टा रु.१,०००१-(एक हजार मात्र)

(इ) सक्सन मेसिनको भाडा प्रति पटक रु.२,५००१-(दुई हजार पाँच सय)

(सवारी चालकलाई प्रति घण्टा रु.१००१- (एक सय मात्र) खाजा खर्च वापत सवारी भाडामा लिएको व्यक्ति/संस्थाले उपलब्ध गराउनु पर्नेछ ।)

नोट:- कुनै व्यक्ति/संस्थाले ट्रिपर तथा ब्याकहो लोडर भाडामा लगेको बखतमा कुनै कारणवस पार्टपूजाको मर्मत गर्न आवश्यक भई रु.१,०००१-(एक हजार मात्र) भन्दा कमको मर्मत गर्नु परेमा स्वयम् व्यक्ति/संस्थाले नै उक्त खर्च व्यहोर्नु पर्नेछ ।

(ख) सिटी बसपार्कको काउण्टरको भाडादर: विद्युत र पानी बाहेक प्रति कोठा : रु.१,०००१-(एक हजार मात्र)

(ग) सपिङ्ग कम्प्लेक्स भवन, मासु पसल घर, तरकारी पसल घर, इन्डोर मार्केट भवनहरुको भाडा दर

क्र.सं	कोठा नं	आ.व. २०७८/७९ मा कायम भएको दर	आ.व. २०७९/८० को स्वीकृत दर रु	कैफियत
१	१	७०००.०० (सात हजार मात्र)	७०००.०० (सात हजार मात्र)	टी.न.पा. कार्यालयको दक्षिण पट्टी रहेका
२	२	७०००.०० (सात हजार मात्र)	७०००.०० (सात हजार मात्र)	टी.न.पा. कार्यालयको दक्षिण पट्टी रहेका
३	३	७०००.०० (सात हजार मात्र)	७०००.०० (सात हजार मात्र)	टी.न.पा. कार्यालयको दक्षिण पट्टी रहेका
४	४	७०००.०० (सात हजार मात्र)	७०००.०० (सात हजार मात्र)	टी.न.पा. कार्यालयको दक्षिण पट्टी रहेका
५	५	७०००.०० (सात हजार मात्र)	७०००.०० (सात हजार मात्र)	टी.न.पा. कार्यालयको दक्षिण पट्टी रहेका
६	६	७०००.०० (सात हजार मात्र)	७०००.०० (सात हजार मात्र)	टी.न.पा. कार्यालयको दक्षिण पट्टी रहेका
७	७	७०००.०० (सात हजार मात्र)	७०००.०० (सात हजार मात्र)	टी.न.पा. कार्यालयको दक्षिण पट्टी रहेका
८	८	७०००.०० (सात हजार मात्र)	७०००.०० (सात हजार मात्र)	टी.न.पा. कार्यालयको दक्षिण पट्टी रहेका
९	९	७०००.०० (सात हजार मात्र)	७०००.०० (सात हजार मात्र)	टी.न.पा. कार्यालयको दक्षिण पट्टी रहेका
१०	१०	७०००.०० (सात हजार मात्र)	७०००.०० (सात हजार मात्र)	टी.न.पा. कार्यालयको दक्षिण पट्टी रहेका
११	११	७०००.०० (सात हजार मात्र)	७०००.०० (सात हजार मात्र)	टी.न.पा. कार्यालयको दक्षिण पट्टी रहेका
१२	१२	७०००.०० (सात हजार मात्र)	७०००.०० (सात हजार मात्र)	टी.न.पा. कार्यालयको दक्षिण पट्टी रहेका
१३	१३	७००.०० (सात हजार मात्र)	७००.०० (सात हजार मात्र)	टी.न.पा. कार्यालयको दक्षिण पट्टी रहेका
१४	१४	७०००.०० (सात हजार मात्र)	७०००.०० (सात हजार मात्र)	टी.न.पा. कार्यालयको दक्षिण पट्टी रहेका
१५	१५	७०००.०० (सात हजार मात्र)	७०००.०० (सात हजार मात्र)	टी.न.पा. कार्यालयको दक्षिण पट्टी रहेका
१६	१६	७०००.०० (सात हजार मात्र)	७०००.०० (सात हजार मात्र)	टी.न.पा. कार्यालयको दक्षिण पट्टी रहेका
१७	१७	७०००.०० (सात हजार मात्र)	७०००.०० (सात हजार मात्र)	टी.न.पा. कार्यालयको दक्षिण पट्टी रहेका
१८	१८	७०००.०० (सात हजार मात्र)	७०००.०० (सात हजार मात्र)	टी.न.पा. कार्यालयको दक्षिण पट्टी रहेका

५७	५६	७००० (सात हजार मात्र)	२०६२१ (बीस हजार छः सय एक्काईस मात्र)	टी.न. पा. कार्यालयको उत्तर पट्टी शिवमंदिर संग सटेको सटरहरु
५८	५७	७००० (सात हजार मात्र)	२८९९९ (अठ्ठाईस हजार नौ सय उनान्सय मात्र)	टी.न. पा. कार्यालयको उत्तर पट्टी शिवमंदिर संग सटेको सटरहरु
५९	५८	७००० (सात हजार मात्र)	२७९९९ (सत्ताईस हजार नौ सय उनान्सय मात्र)	टी.न. पा. कार्यालयको उत्तर पट्टी शिवमंदिर संग सटेको सटरहरु
६०	५९	७००० (सात हजार मात्र)	२७९९९ (सत्ताईस हजार नौ सय उनान्सय मात्र)	टी.न. पा. कार्यालयको उत्तर पट्टी शिवमंदिर संग सटेको सटरहरु
६१	६०	७००० (सात हजार मात्र)	२०५७० (बीस हजार पाँच सय सत्तरी मात्र)	टी.न. पा. कार्यालयको उत्तर पट्टी शिवमंदिर संग सटेको सटरहरु
६२	६१	७००० (सात हजार मात्र)	२१००० (एक्काईस हजार मात्र)	टी.न. पा. कार्यालयको उत्तर पट्टी शिवमंदिर संग सटेको सटरहरु
क्र.सं	कोठा नं	आ.व. २०७८/७९ मा कायम भएको दर	आ.व. २०७९/८० को स्वीकृत भाडादर	कैफियत
१	१	१२१० (एक हजार दुई सय दश मात्र)	१२१० (एक हजार दुई सय दश मात्र)	तरकारी मार्केट
२	२	१२१० (एक हजार दुई सय दश मात्र)	१२१० (एक हजार दुई सय दश मात्र)	तरकारी मार्केट
३	३	१२१० (एक हजार दुई सय दश मात्र)	१२१० (एक हजार दुई सय दश मात्र)	तरकारी मार्केट
४	४	१२१० (एक हजार दुई सय दश मात्र)	१२१० (एक हजार दुई सय दश मात्र)	तरकारी मार्केट
५	५	१३७५ (एक हजार तीन सय पचहत्तर मात्र)	१३७५ (एक हजार तीन सय पचहत्तर मात्र)	तरकारी मार्केट
६	६	१२१० (एक हजार दुई सय दश मात्र)	१२१० (एक हजार दुई सय दश मात्र)	तरकारी मार्केट
७	७	१२१० (एक हजार दुई सय दश मात्र)	१२१० (एक हजार दुई सय दश मात्र)	तरकारी मार्केट
८	८	१६५० (एक हजार छ सय पचास)	१६५० (एक हजार छ सय पचास)	तरकारी मार्केट
९	९	११०० (एक हजार एक सय मात्र)	११०० (एक हजार एक सय मात्र)	तरकारी मार्केट
१०	१०	८८० (आठ सय असी मात्र)	८८० (आठ सय असी मात्र)	तरकारी मार्केट
११	११	८८० (आठ सय असी मात्र)	८८० (आठ सय असी मात्र)	तरकारी मार्केट
१२	१२	८८० (आठ सय असी मात्र)	८८० (आठ सय असी मात्र)	तरकारी मार्केट

१३	१३	८८० (आठ सय असी मात्र)	८८० (आठ सय असी मात्र)	तरकारी मार्केट
१४	१४	८८० (आठ सय असी मात्र)	८८० (आठ सय असी मात्र)	तरकारी मार्केट
क्र.सं	कोठा नं	आ.व. २०७८/७९ मा कायम भएको दर	आ.व. २०७९/८० को स्वीकृत भाडादर	कैफियत
१	१	२५०० (दुई हजार पाँच सय मात्र)	२५०० (दुई हजार पाँच सय मात्र)	गोल घर
२	२	२२०० (दुई हजार पाँच सय मात्र)	२२०० (दुई हजार पाँच सय मात्र)	गोल घर
३	३	२२०० (दुई हजार पाँच सय मात्र)	२२०० (दुई हजार पाँच सय मात्र)	गोल घर
४	६	२७५० (दुई हजार सात सय पचास मात्र)	२७५० (दुई हजार सात सय पचास मात्र)	गोल घर
५	७	२७५० (दुई हजार सात सय पचास मात्र)	२७५० (दुई हजार सात सय पचास मात्र)	गोल घर
६	८	२७५० (दुई हजार सात सय पचास मात्र)	२७५० (दुई हजार सात सय पचास मात्र)	गोल घर
७	९	१३२० (एक हजार तीन सय बीस मात्र)	१३२० (एक हजार तीन सय बीस मात्र)	गोल घर
८	१०	१३२० (एक हजार तीन सय बीस मात्र)	१३२० (एक हजार तीन सय बीस मात्र)	गोल घर
९	११	१३२० (एक हजार तीन सय बीस मात्र)	१३२० (एक हजार तीन सय बीस मात्र)	गोल घर
क्र.सं	कोठा नं	आ.व. २०७८/७९ मा कायम भएको दर	आ.व. २०७९/८० को स्वीकृत भाडादर	कैफियत
१	१	१२१० (एक हजार दुई सय दश मात्र)	१२१० (एक हजार दुई सय दश मात्र)	बुचर मार्केट
२	२	१२१० (एक हजार दुई सय दश मात्र)	१२१० (एक हजार दुई सय दश मात्र)	बुचर मार्केट
३	३	१२१० (एक हजार दुई सय दश मात्र)	१२१० (एक हजार दुई सय दश मात्र)	बुचर मार्केट
४	४	१२१० (एक हजार दुई सय दश मात्र)	१२१० (एक हजार दुई सय दश मात्र)	बुचर मार्केट
५	५	१२१० (एक हजार दुई सय दश मात्र)	१२१० (एक हजार दुई सय दश मात्र)	बुचर मार्केट
६	६	१२१० (एक हजार दुई सय दश मात्र)	१२१० (एक हजार दुई सय दश मात्र)	बुचर मार्केट
७	७	१२१० (एक हजार दुई सय दश मात्र)	१२१० (एक हजार दुई सय दश मात्र)	बुचर मार्केट
८	८	१२१० (एक हजार दुई सय दश मात्र)	१२१० (एक हजार दुई सय दश मात्र)	बुचर मार्केट
९	१ देखि ५	२०१० (दुई हजार दश मात्र)	२०१० (दुई हजार दश मात्र)	वडा नं. ७ को वडा कार्यालय बाहिर रहेको सपिडगा कम्पलेक्स
१०	१	१०००। (एक हजार मात्र)	१०००। (एक हजार मात्र)	टीकापुर बंगला पार्क भित्रको शौचालय बाहिर रहेको पसल

२. घर नक्सा सम्बन्धी शुल्क तथा दस्तुर:

- (क) घर नक्सा पास फाराम रु. ५१०१- (पाँच सय दश मात्र)
 (ख) घर नक्साको प्रतिलिपी रु. ५१०- (पाँच सय दश मात्र)
 (ग) घर नक्साको सम्पन्न प्रमाण पत्र रु. ५१०१- (पाँच सय दश मात्र)

(घ) घर नक्सा नामसारी :

- अ) व्यापारिक रु. ७५०१- (सात सय पचास मात्र)
 (आ) पारिवारिक रु. ५१०१-(पाँच सय दश मात्र)

३. घर नक्सापास सम्बन्धी दस्तुरको दर :

सि. नं.	तल्ला	आवासिय भवन		व्यापारिक भवन र संस्थागत भवन	
		आर.सी.सी. फ्रेम स्ट्रक्चर	लोड बेयरिंग वाल स्ट्रक्चर	आर.सी.सी. फ्रेम स्ट्रक्चर	लोड बेयरिंग वाल स्ट्रक्चर
१	भुई तल्ला	रु.८१०० प्रतिवर्ग फीट	रु.७१०० प्रतिवर्ग फीट	रु.९१०० प्रतिवर्ग फीट	रु.८१०० प्रतिवर्ग फीट
२	पहिलो तल्ला	रु.८१०० प्रतिवर्ग फीट	रु.७१०० प्रतिवर्ग फीट	रु.९१०० प्रतिवर्ग फीट	रु.८१०० प्रतिवर्ग फीट
३	दोस्रो तल्ला	रु.८१०० प्रतिवर्ग फीट	रु.७१०० प्रतिवर्ग फीट	रु.९१०० प्रतिवर्ग फीट	रु.८१०० प्रतिवर्ग फीट
४	तेस्रो तल्ला	रु.८१०० प्रतिवर्ग फीट	रु.७१०० प्रतिवर्ग फीट	रु.९१०० प्रतिवर्ग फीट	रु.८१०० प्रतिवर्ग फीट
५	सो भन्दा माथिको	रु.८१०० प्रतिवर्ग फीट	-	रु.९१०० प्रतिवर्ग फीट	-
६	भिन्नकाँचो बाहिर पाको ईटामा माटोका जोडाई भएको वा काठै काठवाट बनेको र जस्ता भिँगटी, टायल, एसवेस्टसको छाना भएको एक तल्ला सम्मका घरहरुको नक्सापास दस्तुर रु.२१०० प्रतिवर्ग फीट				
७	कम्पाउण्ड वालको नक्सापास दस्तुर रु.२१०० प्रतिवर्ग फीट				
८	टिनको छाना घर, कुखुरा पालन घर र ट्रेसले बनेको घरको नक्सापास दस्तुर प्रतिवर्गफिट रु.२१-				

घर नक्सापास अभिलेखीकरण सम्बन्धी दस्तुरको दर :- २०७२ भन्दा पहिले बनेकाको हकमा

सि. नं.	तल्ला	आवासिय भवन		व्यापारिक भवन र संस्थागत भवन	
		आर.सी.सी. फ्रेम स्ट्रक्चर	लोड बेयरिंग वाल स्ट्रक्चर	आर.सी.सी. फ्रेम स्ट्रक्चर	लोड बेयरिंग वाल स्ट्रक्चर
१	भुई तल्ला	रु. ७१०० प्रतिवर्ग फीट	रु.६१०० प्रतिवर्ग फीट	रु.८१०० प्रतिवर्ग फीट	रु. ७१०० प्रतिवर्ग फीट
२	पहिलोतल्ला	रु. ७१०० प्रतिवर्ग फीट	रु.६१०० प्रतिवर्ग फीट	रु.८१०० प्रतिवर्ग फीट	रु. ७१०० प्रतिवर्ग फीट
३	दोस्रो तल्ला	रु. ७१०० प्रतिवर्ग फीट	रु.६१०० प्रतिवर्ग फीट	रु.८१०० प्रतिवर्ग फीट	रु. ७१०० प्रतिवर्ग फीट
४	तेस्रो तल्ला	रु. ७१०० प्रतिवर्ग फीट	रु. ६१०० प्रतिवर्ग फीट	रु.८१०० प्रतिवर्ग फीट	रु. ७१०० प्रतिवर्ग फीट
५	सो भन्दा माथिको	रु. ७१०० प्रतिवर्ग फीट	-	रु.८१०० प्रतिवर्ग फीट	-
६	भिन्न काँचो बाहिर पाको ईटामा माटोका जोडाई भएको वा काठै काठवाट बनेको र जस्ता भिँगटी, टायल, एसवेस्टसको छाना भएको एक तल्ला सम्मका घरहरुको दस्तुर रु.२१०० प्रतिवर्ग फीट				
७	कम्पाउण्ड वालको दस्तुर रु.२१०० प्रतिवर्ग फीट				
८	टिनको छाना घर, कुखुरा पालन घर र ट्रेसले बनेको घरको दस्तुर प्रति वर्ग फिट रु.२१-				

नोट : महिला र तेश्रो लिङ्गीको हकमा नक्सापास दस्तुरमा १० प्रतिशत छुट दिईनेछ ।

४.नगरपालिका क्षेत्र भित्र चौपाया जनावरहरु अनियन्त्रित रुपमा छाडा छाडिदिदा व्यक्तिहरुको हानी नोक्सानी हुने गरेको हुँदा निम्नानुसारको कान्जी हाउस शुल्क :

चौपाया	सेवा शुल्क रु.	थप प्रत्येक दिनको शुल्क रु.
राँगा, भैसी	१००।- (एक सय मात्र)	५०।- (पचास मात्र)
गाई, गोरु	७५।- (पचहत्तर मात्र)	५०।- (पचास मात्र)
घोडा, खच्चर	१५०।- (एक सय पचास मात्र)	५०।-(पचास मात्र)
बाछ्छा, बाछ्छी	५०।- (पचास मात्र)	५०।-(पचास मात्र)
बाखा, खसी, भेडा	५०।- (पचास मात्र)	३०।-(तीस मात्र)
सुंगुर, बंगुर	२५०।- (दुई सय पचास मात्र)	१००।- (एक सय मात्र)

सात दिन सम्म पनि सम्बन्धित पशु धनिले आफ्नो पशु लिन नआएमा लिलाम गर्ने तर्फ कारवाही बढाउने ।

➤ यस नगरपालिकाको स्वामित्व वा संरक्षणमा रहेका विभिन्न स्थानका पसल, घर र जग्गामा बस्ने व्यक्तिहरुले यस न.पा.मा गरिएको सम्भौता कागजमा उल्लेख भएको म्याद भित्र कार्यालयमा आई भाडा बुझाउनु पर्नेछ र सो म्यादभित्र भाडा बुझाउन नआएमा भाडा बुझाउनु म्याद नाघे देखि ३ महिना सम्म ५ प्रतिशत ३ महिना पछि म्याद नाघेमा ५ महिनासम्म १० प्रतिशतले विलम्ब दस्तूर बुझाउनु पर्नेछ र सो म्याद भित्र पनि भाडा बुझाउन नआएमा भाडामा बस्ने व्यक्तिको कोठा बन्द गरी नियमअनुसार भाडा असुल गरिनेछ ।

➤ न.पा.क्षेत्रमा सार्वजनिक स्थानमा कुनै कसैले निर्माण सामग्री थुपार्न स्वीकृति लिन आएमा प्रति हप्ता प्रतिवर्ग फीट रु.४/-का दरले दस्तूर लिई राख्न स्वीकृति दिन सकिनेछ तर कसैले विना अनुमति निर्माण सामग्री सडकमा थुपारेको फेला परेमा न.पा.ले उक्त सामान उठाई सोभै जफत गर्न सकिने छ ।

(नोट :- निर्माण इजाजतपत्र लिई घर बनाउदा यो नियमले असर गर्ने छैन ।)

५.बोट बिरुवा विक्री दर :

क्र.सं.	विरुवाको नाम	आ.व.२०७८/७९ को स्वीकृत दर रु.मा	आ.व.२०७९/८० स्वीकृत दर रु.मा
१	गुलाव बटन रोज सानो	५०।- (पचास)	५०।- (पचास मात्र)
२	गुलाव कल्मी	१००।-(एक सय)	१००।-(एक सय मात्र)
३	जुनि फरास	१५०।-(एक सय पचास)	१५०।-(एक सय पचास मात्र)
४	साइकस पाम	२५०।-(दुई सय पचास)	२५०।-(दुई सय पचास मात्र)
५	एरोकेरिया	३००।-(तीन सय)	३००।-(तीन सय मात्र)
६	करोटन भेराइती	८०।-(असी)	८०।-(असी मात्र)
७	श्रीखण्ड सफेट चन्दन	३००।-(तीन सय)	३००।-(तीन सय मात्र)
८	फोनस पाम	१००।-(एक सय)	१००।-(एक सय)
९	रक्त चन्दन	३००।-(तीन सय)	३००।-(तीन सय मात्र)
१०	गन्धराज इन्द्र कमल	६०।-(साठी)	६०।-(साठी मात्र)
११	अम्बाविज	५०।-(पचास)	५०।-(पचास मात्र)
१२	अमिलो ठूलो दाना	८०।-(असी)	८०।-(असी मात्र)
१३	गुरेहलफुल	८०।-(असी)	८०।-(असी मात्र)
१४	सनलिलि	८०।-(असी)	८०।-(असी मात्र)
१५	डफन डेसिया भेराइती	६०।-(साठी)	६०।-(साठी मात्र)
१६	वेगूनिया बनेष्ट	१५०।-(एक सय पचास)	१५०।-(एक सय पचास मात्र)
१७	केसिया	८०।-(असी)	८०।-(असी मात्र)
१८	गोल्डमोर	४०।-(चालिस)	४०।-(चालिस मात्र)

१९	वैगमबेली	८०१-(असी)	८०१-(असी मात्र)
२०	मयूर पंखी	८०१-(असी)	८०१-(असी मात्र)
२१	बोतल पाम	१२०१-(एक सय बीस)	१२०१-(एक सय बीस मात्र)
२२	चाइना पाम	१५०१-(एक सय पचास)	१५०१-(एक सय पचास मात्र)
२३	फोनिनस पाम	१५०१-(एक सय पचास)	१५०१-(एक सय पचास मात्र)
२४	फुटबल लिली	२१०१-(दुई सय दस)	२१०१-(दुई सय दस मात्र)
२५	एक जोरा फुल	१५०१-(एक सय पचास)	१५०१-(एक सय पचास मात्र)
२६	मोसन्डा	२८०१-(दुई सय असी)	२८०१-(दुई सय असी मात्र)
२७	नौरंगी सानो दाना	१५०१-(एक सय पचास)	१५०१-(एक सय पचास मात्र)
२८	लिचीकल्मी	२५०१-(दुई सय पचास)	२५०१-(दुई सय पचास मात्र)
२९	आंपकल्मी देसहरी	१५०१-(एक सय पचास)	१५०१-(एक सय पचास मात्र)
३०	अशोक पेन्डुला	१००१-(एक सय)	१००१-(एक सय मात्र)
३१	अशोकसिता	८०१-(असी)	८०१-(असी मात्र)
३२	अनार कल्मी	१३०१-(एक सय तीस)	१३०१-(एक सय तीस मात्र)
३३	आँप कल्मी वारमासे/ अम्पपाली/मालिका	२५०१-(दुई सय पचास)	२५०१-(दुई सय पचास मात्र)
३४	आंपकल्मी चौसा	एक सयपचास)	१५०१-(एक सय पचास मात्र)
३५	बटल बरास	६०१-(साठी)	६०१-(साठी)
३६	दुरुखा	६०१-(साठी)	६०१-(साठी मात्र)
३७	सनअफ इन्डिया	२५०१-(दुई सय पचास)	२५०१-(दुई सय पचास मात्र)
३८	सिल्भर पाम	२५०१-(दुई सय पचास)	२५०१-(दुई सय पचास मात्र)
३९	लालुपाते	५०१-(पचास)	५०१-(पचास मात्र)
४०	डारासिना	७०१-(सत्तरी)	७०१-(सत्तरी मात्र)
४१	किलिफ	६०१-(साठी)	६०१-(साठी मात्र)
४२	असारे फूल	६०१-(साठी)	६०१-(साठी मात्र)

६. भांडा वर्तन भाडामा दिए वापतको दर :

क्र.सं.	भांडा वर्तनको नाम	आ.व.२०७८/७९ को स्वीकृत दर रु.मा	आ.व.२०७९/८० को स्वीकृत दर रु.मा
१.	डेक्ची ठुलो	१५०१- (एक सय पचास)	१५०१- (एक सय पचास मात्र)
२	डेक्ची सानो	१००१- (एक सय)	१००१- (एक सय मात्र)
३	प्लेट	५१- (पाँच)	५१-(पाँच मात्र)
४	गिलास	५१- (पाँच)	५१- (पाँच मात्र)
५	चम्चा	२१- (दुई)	२१- (दुई मात्र)
६	कचौरा	५१- (पाँच)	५१- (पाँच मात्र)
७	बाल्टी	२०१- (बीस)	२०१- (बीस मात्र)
८	बाट्टा	२०१- (बीस)	२०१- (बीस मात्र)
९	प्लाष्टिक मग	५१- (पाँच)	५१- (पाँच मात्र)
१०	डाडु	५१- (पाँच)	५१-(पाँच मात्र)
११	डाईनिंग टेबुल	४०१-(चालीस)	४०१-(चालीस मात्र)
१२	स्टूल	२०१-(बीस)	२०१-(बीस मात्र)
१३	कुर्सी	२०१-(बीस)	२०१-(बीस मात्र)
१४	पन्यु	५१-(पाँच)	५१-(पाँच मात्र)

७.दौलतपुर र टिउनी सनकडीघाटको घाट उतराहीको स्वीकृत दर :-

क्र.स.	विवरण	आ.व.२०७८/०७९ को स्वीकृत दर	आ.व.२०७९/०८० को स्वीकृत दर रु.मा
१	प्रति व्यक्ति	१५ १-(पन्ध्र)	१५ १- (पन्ध्र मात्र)
२	सामान भारी बोरा	१५ १- (पन्ध्र)	१५ १- (पन्ध्र मात्र)
३	घोडा खच्चर	४०१- (चालीस)	४०१- (चालीस मात्र)
४	गाई, भैसी, रांगा, गोरु आदी प्रति जीउ	४०१- (चालीस)	४०१- (चालीस मात्र)
५	खसी, वंगुर, बाच्छा, पाडा, पाडी प्रति जीउ	२०१- (बीस)	२०१- (बीस मात्र)
६	साईकल	१०१- (दस)	१०१- (दस मात्र)
७	भारी गाडामा	७०१- (सत्तरी)	७०१- (सत्तरी मात्र)
८	खाली गाडामा	४०१- (चालीस)	४०१- (चालीस मात्र)
९	लहरुमा	४०१- (चालीस)	४०१- (चालीस मात्र)
१०	मोटरसाईकलमा	३०१- (तीस)	३०१- (तीस मात्र)
११	कार,जीप, ट्याक्टर आदी	१२०१- (एक सय बीस)	१२०१- (एक सय बीस मात्र)

८.फोहर मैला व्यवस्थापन शुल्क :

क्र. सं.	शिर्षक	आ.व.२०७९/८० का लागि स्वीकृत मासिक फोहर मैला शुल्क दर रु.मा	कैयिफत
१.	अस्पताल(जन स्वास्थ्यलाई हानीकारक नहुने भनि प्रमाणित भएका मेडीकल जन्य फोहर मात्र उठाउन सकिने)	रु.१,०००१-(एक हजार मात्र)	
२.	होटल		
क)	ठूला होटल	रु.१,०००१- (एक हजार मात्र)	
ख)	मझौला होटल	रु.५००१-(पाँच सय मात्र)	
ग)	साना होटल रेष्टुरेण्ट	रु.३००१-(तीन सय मात्र)	
घ)	चिया पसल	रु.५०१-(पचास मात्र)	
३.	मेडिकल पसल (जन स्वास्थ्यलाई हानीकारक नहुने भनि प्रमाणित भएका मेडीकल जन्यफोहर मात्र उठाउन सकिने)	रु.३००१-(तीन सय मात्र)	
४.	क्लिनिक सहितको मेडिकल(जन स्वास्थ्यलाई हानीकारक नहुने भनि प्रमाणित भएका मेडीकल जन्यफोहर मात्र उठाउन सकिने)	रु.५००१-(पाँच सय मात्र)	
५.	सरकारी गैरसरकारी संस्था	रु.२००१-(दुई सय मात्र)	
६.	क्याम्पस	रु.३००१-(तीन सय मात्र)	
७.	उच्च मा.वि. /मा.वि. /नि.मा.वि.	रु.२००१- (दुई सय मात्र)	
८.	प्रा.वि.	रु.१००१-(एक सय मात्र)	
९.	जुत्ता तयारी पसल	रु.२००१- (दुई सय मात्र)	
१०.	जुत्तापसल/पोशाक सम्बन्धि	रु.१५०१-(एक सय पचास मात्र)	
११.	राईस मिल, आरामिल	रु.५००१-(पाँच सय मात्र)	
१२.	सानाउद्योग	रु.२००१-(दुई सय मात्र)	
१३.	सरिया सिमेन्ट/हार्डवेयर	रु.२००१- (दुई सय मात्र)	
१४.	फलफूलपसल	रु.१००१-(एक सय मात्र)	
१५.	थान कपडा र रेडिमेन्ट पसल (प्रति सटर कवल)	रु.२००१-(दुई सय मात्र)	
१६.	किरानापसल (प्रति सटर कवल)	रु.३००१-(तीन सय मात्र)	
१७.	तरकारी पसल	रु.१५०१-(एक सय पचास मात्र)	

१८.	फर्निचर पसल	रु.२५०१- (दुई सय पचास मात्र)	
१९.	सिसा पसल	रु.२००१- (दुई सय मात्र)	
२०.	ईलेक्ट्रोनिक पसल	रु.२००१- (दुई सय मात्र)	
२१.	आवासीय घर ३ तला भन्दा माथि	रु.१५०१-(एक सय पचास मात्र)	
२२.	आवासीय घर ३ तला भन्दा कम	रु.१००१-(एक सय मात्र)	
२३.	साना छाप्रो घर	रु.५०१-(पचास मात्र)	
२४.	सटर कवल घर	रु.२५०१-(दुई सय पचास मात्र)	
२५.	कपाल काट्ने पसल	रु.२५०१-(दुई सय पचास मात्र)	
२६.	ब्युटी पार्लर	रु.१५०१- (एक सय पचास मात्र)	
२७.	साना उद्योग	रु.२००१- (दुई सय)	
२८.	आवसीय बोर्डिंग स्कूल	रु.३००१- (तीन सय मात्र)	
२९.	मिठाई पसल	रु.२००१- (दुई सय मात्र)	
३०.	पेय पदार्थ पसल	रु.२००१- (दुई सय मात्र)	
३१.	बैंकिंग कार्यालय	रु.३००१- (तीन सय मात्र)	
३२.	गल्ला व्यवसाय	रु.३००१- (तीन सय मात्र)	

नोट : नगर क्षेत्र भित्र नगरपालिकाको ईजाजत विना सार्वजनिक जग्गामा अव्यवस्थित तरिकाले जथाभावी रुपमा ठेलाभावा अस्थायी रुपमा घुम्ती पसल राखी व्यावसाय संचालन हुँदै आएको र पटक पटक न.पा.ले उक्त जग्गामा व्यवसाय संचालन नगर्न भनी न.पा.ले जानकारी गराउँदा समेत सार्वजनिक जग्गामा जथाभावी तरिकाले व्यवसाय संचालन गरी सडकमा जथाभावी फोहर फ्याक्ने/थुपर्ने गर्ने र जथाभावी फोहर फ्याक्नेलाई नियन्त्रण गर्न फोहरमैला व्यवस्थापन ऐन, २०६८ को दफा ३८ (क) बमोजिम पहिलो पटक रु. ५,०००१- सम्म र सोही व्यक्तिले दोश्रो पटक कसुर गरेमा रु.५,०००१- देखि १०,०००१- सम्म जरिवाना गर्न सकिने व्यवस्था भए अनुरूप प्रथम पटकलाई रु.५००१-, दोश्रो पटकलाई रु.१,०००१- र तेश्रो पटक देखि तोकिएबमोजिम जरिवाना कायम गर्ने ।

९. आन्तरिक आय सम्बन्धी विविध ठेक्का बन्दोबस्तको लागि न्यूनतम कायम रकम :

क्र. सं.	ठेक्काको नाम	ठेगाना	आ व ०७८/७९ को अधिकतम कबोल अंकलाई आ व ०७९/८० को न्यूनतम कायम गरेको स्वीकृत दर रेट रकम	कैफियत
१	दौलतपुर घाट उत्तराही ठेक्का	टी.न.पा.५	प्रतिवर्ष ६८५११५१- (छ: लाख पचासी हजार एक सय पन्द्र मात्र)	३ वर्षे ठेक्का
२	टिउनी सनकट्टी घाट उत्तराही ठेक्का	टी.न.पा.२	प्रतिवर्ष ७५२०१०१-(सात लाख बाउन्न हजार दश मात्र)	
३	पशु हाट बजारमा पशु चौपाया खरिद विक्री शुल्क संकलन ठेक्का	टी.न.पा.१	प्रतिवर्ष ३०९००००१- (तीस लाख नब्बे हजार मात्र)	

४	टीकापुर बसपार्क, सती बसपार्क, सिटी बसपार्क सञ्चालन तथा व्यवस्थापन (सवारी साधन प्रवेश, दिवा र रात्रीकालिन पार्किंग तथा त्यस भित्र रहेको पसलहरु, सार्वजनिक शौचालय र काउण्टर सञ्चालन ठेक्का)	टी.न.पा.	३ वर्षका लागि एकमुष्ट भ्याट सहित ४५०८६९६१५१ (पैतालिस लाख आठ हजार छः सय छियानब्बे रुपैया एकाउन्न पैसा मात्र)	टीकापुर बसपार्कमा प्रवेश शुल्क र रात्रीकालिन बसाई शुल्क बुभाई सकेपछि सती बसपार्क र सिटी बसपार्कमा तिर्नु पर्ने छैन ।
७	खक्रौला नाकामा कवाडी सामानको निकासी पैठारी कर संकलन सम्बन्धि	टी.न.पा.९	प्रतिवर्ष ९१२०००।- (नौ लाख बारह हजार मात्र)	३ वर्षे ठेक्का
८	ढुङगा गिट्टी बालुवा तथा भरान माटो उत्खनन तथा बिक्रि	IEE मा तोकीएका क्षेत्रहरु	IEE मा तोकीएको परिमाण अनुसार	१ वर्षे
९	ओजुवा ताल संरक्षण तथा माछा पालन सम्बन्धी	वडा नं. ७	३ वर्षको एकमुष्ट १५५०००।- (एक लाख पचपन्न हजार मात्र)	३ वर्षे ठेक्का
१०	दहत्तर बहत्तर संकलन तथा बिक्रि वितरण	टी.न.पा.१	प्रतिवर्ष २०५०००।- (दुई लाख पाँच हजार मात्र)	३ वर्षे ठेक्का
११	विज्ञापन कर सम्बन्धि	टी.न.पा.१ देखि ९ सम्म	३ वर्षको एकमुष्ट ५०३०००।- (पाँच लाख तीन हजार मात्र)	३ वर्षे
१२	टीकापुर चिल्डेन पार्क व्यवस्थापन	टी.न.पा.१	कार्यपालिकाको निर्णय अनुसार	
१३	टीकापुर बंगला पार्कमा रहेको आँप, कटहर तथा लिचीको फलफुल बगैचा	टी.न.पा.५	२ वर्षको एकमुष्ट ४०००१५।- (चार लाख पन्द्र मात्र)	२ वर्षे
१४	कृषि हाट बजार (कर्णाली मा.वि. नजिक रहेको सञ्चालन तथा व्यवस्थापन सम्बन्धि	टी.न.पा.१	नगर कार्यपालिकाको निर्णय बमोजिम	३ वर्षका लागि
१५	कृषि हाट बजार (सिद्धार्थ होटेल पछाडी रहेको सञ्चालन तथा व्यवस्थापन सम्बन्धि	टी.न.पा.१	नगर कार्यपालिकाको निर्णय बमोजिम	३ वर्षका लागि
१६.	कृषि हाट बजार (टी.न.पा. वडा नं ७ को वडा कार्यालय नजिक रहेको) सञ्चालन तथा व्यवस्थापन सम्बन्धि	टी.न.पा.७	नगर कार्यपालिकाको निर्णय बमोजिम	३ वर्षका लागि

१०. टीकापुर नगरपालिकाको खक्रौला नाकाबाट कवाडी तथा अन्य शुल्क निकासीको दर:

क्र.स.	शिर्षक	करको दर	कैफियत
१	फलाम वाहेक अन्य माल सामानप्रतिके.जी. (कवाडी)	रु. १।- (एक मात्र)	
२	फलामको सामान प्रति के.जी. (कवाडी)	रु. २।- (दुई मात्र)	
३	प्रति के.जी धान, चामल, लाही, मसुरो आदीको	रु. १।- (एक मात्र)	

४	तरकारी तथा फलफूल जन्य पदार्थ प्रति के.जी.	रु. १।- (एक मात्र)
---	---	--------------------

११. पशु उपचार सेवा कार्यक्रमको दर:

क) पशु उपचार सेवा कार्यक्रमको शुल्क :

१. गाई, भैंसी प्रतिगोटारु. १०।-(दस मात्र)
२. भेडा, बाखा, बंगुर प्रतिगोटारु. ५।-(पाँच मात्र)
३. कुखुरा हाँस तथाअन्य पन्छी प्रतिगोटारु. १।-(एक मात्र)
४. कुकुर, विरालो प्रतिगोटा रु. २५।-(पच्चीस)
५. हात्ती घोडा बाँदर अन्यवन्यजन्तु प्रतिगोटारु. ५०।-(पचास मात्र)
६. पशुसेवा शाखाबाट लागत अनुमान सिफारिश दस्तुर रु १६०/- (एक सय साठी मात्र)
७. फमदर्ता दस्तुर रु ५००/- (पाँच सय मात्र)
८. फम नविकरण दस्तुर १६०/- (एक सय साठी मात्र)

ख. गोबर परीक्षण :

सम्पूर्ण पशु पन्छी रु.१०।-(दस मात्र)

ग.शव परीक्षण :

- १.गाई, गोरु, भैंसी, भेडा, बाखा, बंगुर रु. २५।- (पच्चीस मात्र)
- २.कुखुरा हाँस रु. १०।- (दस मात्र)
- ३.कुकुर विरालो रु. १००।- (एक सय मात्र)
- ४.अन्य वन्य जन्तु रु.२००।- (दुई सय मात्र)

घ.पशु बन्ध्याकरण :

१. राँगा, बहर रु. २५।- (पच्चीस)
- २.बोका, थुमा रु. ५।- (पाँच मात्र)
- ३.बीर रु. २५।- (पच्चीस मात्र)

ड.गर्भ परिक्षण :

गाई, भैंसी रु. २५।-(पच्चीस मात्र)

च. कृत्रिम गर्भाधान

गाई, भैंसी, बाखा रु. ५०।-(पचास मात्र)

छ. थुनिलो परीक्षण :

१. सबै पशुको रु. २५।- (पच्चीस मात्र)

ज. अल्ट्रासाउण्ड सेवा गर्भ परिक्षण :

१. गाई र भैंसी रु १००।- (एक सय मात्र)
२. कुकर, विरालो र घोडा रु १००।- (एक सय मात्र)
३. भेडा, बाखा र बंगुर रु ५०।-(पचास मात्र)

अनुसूची १३
(दफा (१४) संग सम्बन्धित)
पर्यटन शुल्क दर :

१.पार्क प्रवेश शुल्क, दर :

क) टिकट रु.

(अ) विद्यार्थी रु. १५।- (पन्ध्र मात्र)

(आ) स्वदेशी नागरिक रु. २५।- (पच्चीस मात्र)

(इ) विदेशी नागरिक सार्क मुलुक रु. १५०।- (एक सय पचास मात्र)

(ई) विदेशी नागरिक सार्क मुलुक बाहेक रु. ३००।- (तीन सय मात्र)

(उ) भिडियो क्यामरा रु. ५०।- (पचास मात्र)

(ए) फिल्म सुटिङ्ग शिक्षा मुलक रु. १,०००।- (एक हजार मात्र)

(ऐ) फिल्म सुटिङ्ग व्यवसाय मुलक रु. २,०००।- (दुई हजार मात्र)

२.टीकापुर पार्कमा पिकनिक स्थलको शुल्क:

(अ) २५ जना सम्म रु.२००।- (दुई सय मात्र)

(आ) ५० जना सम्म रु.३००।- (तीन सय मात्र)

(इ) ५० जना भन्दा माथि रु.५००।- (पाँच सय मात्र)

अनुसूची-२

टीकापुर नगरपालिकाको विनियोजन विधेयक, २०७९

नगर सभाबाट स्वीकृत मिति : २०७९/०३/१०

प्रस्तावना :

टीकापुर नगरपालिकाको आर्थिक बर्ष २०७९/०८० को सेवा र कार्यहरुको लागि स्थानीय सञ्चित कोषबाट केही रकम खर्च गर्ने र विनियोजन गर्ने सम्बन्धमा व्यवस्था गर्न बनेको ऐन,

प्रस्तावना:

टीकापुर नगरपालिकाको आर्थिक बर्ष २०७९/०८० को सेवा र कार्यहरुको लागि सञ्चित कोषबाट केही रकम खर्च गर्ने अधिकार दिन र सो रकम विनियोजन गर्न वाञ्छनीय भएकोले,

नेपालको संविधानको धारा २२९ को उपधारा (२) बमोजिम टीकापुर नगर सभाले यो ऐन बनाएकोछ ।

१. संक्षिप्त नाम र प्रारम्भ: (१) यस ऐनको नाम “ टीकापुर नगरपालिकाको विनियोजन ऐन, २०७९” रहेकोछ ।

(२) यो ऐन तुरुन्त प्रारम्भ हुनेछ ।

२. आर्थिक वर्ष २०७९/०८० को निमित्त सञ्चित कोषबाट रकम खर्च गर्ने अधिकार:

(१) आर्थिक वर्ष २०७९/०८० को निमित्त टीकापुर नगरपालिकाको, वडा समिति, विषयगत शाखाले गर्ने सेवा र कार्यहरुका निमित्त अनुसूचीमा उल्लिखित चालू खर्च, पूँजिगत खर्च र बित्तीय व्यवस्थाको रकम समेत गरी जम्मा रकम रु. ८५,२२,३४,१६०/- (अक्षरूपी पचासी करोड बाइस लाख चौतिस हजार एक सय साठी रुपैया मात्र) मा नबढाई निर्दिष्ट गरिए बमोजिम सञ्चित कोषबाट खर्च गर्न सकिनेछ ।

३. विनियोजन: (१) यस ऐनद्वारा सञ्चित कोषबाट खर्च गर्ने अधिकार दिइएको रकम आर्थिक वर्ष २०७९/०८० को निमित्त टीकापुर नगरपालिका, नगर कार्यपालिका, वडा समिति र विषयगत शाखाले गर्ने सेवा र कार्यहरुको निमित्त विनियोजन गरिनेछ ।

(२) उपदफा (१) मा जुनसुकै कुरा लेखिएको भएता पनि कार्यपालिका, वडा समिति र विषयगत शाखाले गर्ने सेवा र कार्यहरुको निमित्त विनियोजन गरेको रकम मध्ये कुनैमा बचत हुने र कुनैमा अपुग हुने देखिन आएमा नगर कार्यपालिकाले बचत हुने शीर्षकबाट नपुग हुने शीर्षकमा रकम सार्न सक्नेछ । यसरी रकम सार्दा एक शीर्षकबाट सो शीर्षकको जम्मा रकमको २५ प्रतिशतमा नबढ्ने गरी कुनै एक वा एक भन्दा बढी शीर्षकहरुबाट अर्को एक वा एक भन्दा बढी शीर्षकहरुमा रकम सार्न तथा निकास र खर्च जनाउन सकिनेछ ।

पूँजीगत खर्च र वित्तीय व्यवस्थातर्फ विनियोजित रकम साँवा भुक्तानी खर्च र व्याज भुक्तानी खर्च शीर्षकमा बाहेक अन्य चालू खर्च शीर्षक तर्फ सार्न र बित्तीय व्यवस्था अन्तर्गत साँवा भुक्तानी खर्च तर्फ विनियोजित रकम ब्याज भुक्तानी खर्च शीर्षकमा बाहेक अन्यत्र सार्न सकिने छैन ।

तर चालु तथा पूँजीगत खर्च र वित्तीय व्यवस्थाको खर्च व्यहोर्न एक स्रोतबाट अर्को स्रोतमा रकम सार्न सकिनेछ।

- (३) उपदफा (२) मा जुनसुकै कुरा लेखिएको भएता पनि एक शीर्षकबाट सो शीर्षकको जम्मा स्वीकृत रकमको २५ प्रतिशतभन्दा बढ्ने गरी कुनै एक वा एक भन्दा बढी शीर्षकहरूमा रकम सार्न परेमा नगर सभाको स्वीकृति लिनुपर्नेछ ।

११ औं नगर सभा बैठकको निष्पत्ति

आ. व. २०७९/०८० को आय / व्यय विवरण
(आय विवरण)

रु. हजारमा			
शीर्षक	आ.व. २०७७/७८ को यथार्थ	आ.व. २०७८/७९ को संशोधित अनुमान	आ.व. २०७९/८० को अनुमान
आय	७७,१०,६९	१,०८,९१,१७	८५,२२,३४
राजस्व	२१,११,६१	४८,८१,८७	२७,९५,३७
आन्तरिक श्रोत	५,१३,८१	३२,१८,३३	८,६१,२६
११३१३ एकीकृत सम्पत्ती कर	१,८२,८४	२,७०,००	३,०२,४०
११३२१ घरवहाल कर	३०,०३	२६,००	२९,१२
११४५१ सवारी साधन कर (साना सवारी)		५५	६१
११६९१ अन्य कर		५	६
१४१५१ सरकारी सम्पत्तीको वहालबाट प्राप्त आय	६१,०१	२,१२,००	७२,८०
१४२१३ अन्य बिक्रीबाट प्राप्त रकम	२,९०	२,००	२,२४
१४२१९ अन्य सेवा शुल्क तथा बिक्री	३०,५७	०	१,६४,६४
१४२२९ अन्य प्रशासनिक सेवा शुल्क	१९,७०	२०,००	२२,४०
१४२४२ नक्सापास दस्तुर	६७,५८	७०,००	७८,४०
१४२४३ सिफारिश दस्तुर	१६,६३	२०,००	२०,४०
१४२४४ व्यक्तिगत घटना दर्ता दस्तुर	६,२३	६,००	६,७२
१४२४५ नाता प्रमाणित दस्तुर	२७	२,५०	२,८०
१४२४९ अन्य दस्तुर	५९,४६	६,००	६,७२
१४२५३ व्यावसाय रजिष्ट्रेशन दस्तुर	२०,५६	३०,००	३३,६०
१४३१२ प्रशासनिक दण्ड, जरिवाना र जफत	१,०४	१५	१६
३२१२१ नगद		१,५०,००	०
३२१२२ बैंक मौज्जात		२३,९६,२७	१,१६,५०
राजस्व बाँडफाँडबाट प्राप्त रकम	१५,९७,७९	१६,६३,५४	१९,३४,१०
११३१५ घरजग्गा रजिष्ट्रेशन दस्तुर	३,१०,९३		
११३१५ घरजग्गा रजिष्ट्रेशन दस्तुर		३,७५,००	३,७५,००
११४११ बाँडफाँड भई प्राप्त हुने मूल्य अभिवृद्धि कर	११,६८,४८	५,९५,०१	१४,४१,५८
११४२१ बाँडफाँड भई प्राप्त हुने अन्तःशुल्क		५,९५,०१	०
११४५६ बाँडफाँडबाट प्राप्त हुने सवारी साधन कर	९९,७३	७८,५१	९१,५९
११४७१ बाँडफाँडबाट प्राप्त हुने मनोरञ्जन कर		०	३३
११४७२ बाँडफाँडबाट प्राप्त हुने विज्ञापन कर		०	५,६०
१४१५३ बाँडफाँड भई प्राप्त वन रोयल्टी	१८,६४	२०,००	२०,००

अन्य आय	१४,९३	६,८०	१,६८
१४५२९ अन्य राजस्व	१४,८०	६,८०	१,६८
१५१११ बेरूजू	१२		
अन्तर सरकारी वित्तीय हस्तान्तरण	५३,९८,७०	६०,०९,३०	५७,२६,९७
संघीय सरकार	५०,२२,७२	५४,६९,४७	५४,९९,००
१३३११ समानिकरण अनुदान	१८,९१,००	२०,१०,००	२१,१९,००
१३३१२ शसर्त अनुदान चालु	३१,०७,४४	२९,१२,९७	२६,३४,००
१३३१३ शसर्त अनुदान पुँजीगत		२,९७,५०	४,६६,००
१३३१५ विशेष अनुदान पुँजीगत		१,६६,००	२,००,००
१३३१६ समपुरक अनुदान चालु	२४,२८		
१३३१७ समपुरक अनुदान पुँजीगत		८३,००	८०,००
प्रदेश सरकार	३,७५,९८	५,३९,८३	२,२७,९७
१३३११ समानिकरण अनुदान	७९,८९	१,४९,३६	१,५७,९७
१३३१२ शसर्त अनुदान चालु	१,६३,६४		
१३३१३ शसर्त अनुदान पुँजीगत		३,१०,४७	०
१३३१४ विशेष अनुदान चालु	४९,२३		
१३३१५ विशेष अनुदान पुँजीगत		३०,००	४५,००
१३३१६ समपुरक अनुदान चालु	८३,२०		
१३३१७ समपुरक अनुदान पुँजीगत		५०,००	२५,००
बैदेशिक			
जनसहभागिता			

व्यय विवरण(क्षेत्रगत)

			रु. हजारमा
सि.नं.	संकेत	शीर्षक	विनियोजन
१	२	आर्थिक विकास	५,२४,७८
२	२०१	कृषि	२,६७,९५
३	२०२	उद्योग	७६,७२
४	२०३	पर्यटन	५८,००
५	२०४	सहकारी	२३,२८
६	२०५	वित्तीय क्षेत्र	२०,८५
७	२०६	जलश्रोत तथा सिंचाई	७,५०
८	२०७	बन	८,७३
९	२०८	पशुपन्छी विकास	४८,४०
१०	२१०	वाणिज्य	६,२३
११	२११	आपूर्ति	७,०९
१२	७	सामाजिक विकास	२९,५८,५०

१३	७०२	सामाजिक सुरक्षा तथा संरक्षण	९१,०८
१४	७०३	युवा तथा खेलकुद	७०,६९
१५	७०४	खानेपानी तथा सरसफाई	१९,९०
१६	७०५	भाषा तथा संस्कृति	३३,६७
१७	७०६	शिक्षा	२२,४२,२४
१८	७०७	स्वास्थ्य	४,४६,८५
१९	७०८	लैंगिक समानता तथा सामाजिक समावेशीकरण	५३,०३
२०	७११	जनसंख्या तथा बसाईसराई	१,०३
२१	३	पूर्वाधार विकास	२७,४७,०८
२२	३०१	यातयात पूर्वाधार	१९,६१,४९
२३	३०२	भवन, आवास तथा सहरी विकास	७,१०,७२
२४	३०३	उर्जा	१२,८३
२५	३०४	संचार तथा सूचना प्रबिधि	२,००
२६	३०६	पुननिर्माण	५,०५
२७	३०७	सम्पदा पूर्वाधार	५४,९८
२८	४	सुशासन तथा अन्तरसम्बन्धित क्षेत्र	४,४४,२०
२९	४०१	शासन प्रणाली	२५,३८
३०	४०३	प्रशासकीय सुशासन	३८,३०
३१	४०४	वित्तीय सुशासन	६५
३२	४०५	कानून तथा न्याय	२०,००
३३	४०६	शान्ति तथा सुव्यवस्था	३२,६०
३४	४०९	श्रम तथा रोजगारी	१,२४,००
३५	४१०	गरिबी निवारण	२५
३६	४१२	योजना तर्जुमा र कार्यन्वयन	१६,९०
३७	४१३	अनुगमन तथा मूल्यांकन	२,३३
३८	४१५	वातावरण तथा जलवायु	८,८९
३९	४१६	मानव संसाधन विकास	१०,००
४०	४१७	विपद व्यवस्थापन	१,६४,८९
४१	१	कार्यालय सञ्चालन तथा प्रशासनिक	१८,४७,७६
४२	१०१	कार्यालय सञ्चालन तथा प्रशासनिक	१८,४७,७६
कुल जम्मा			८५,२२,३४

कार्यक्रम/आयोजना/क्रियाकलाप तर्फ विनियोजित बजेट

रु. हजारमा			
सि.नं.	कार्यक्रम/आयोजना/क्रियाकलापको नाम	खर्च शीर्षक	जम्मा
८०७७७४०४१०१ टिकापुर नगरपालिका			
१	मेलमिलापकर्ताहरुका लागी पोशाक खरिद - कानुन शाखा	२११२१	८५
२	मेलमिलापकर्ताहरुलाई प्रोत्साहन विविध खर्च - कानुन शाखा	२११३५	२,४०
३	घर नक्सापास फाईल व्यवस्थापन - पूर्वाधार विकास शाखा	२१२२२	५०
४	संचार खर्च (मेलमिलाप केन्द्र) - कानुन शाखा	२२११२	२५
५	मेलमिलाप केन्द्र व्यवस्थापन तथा संचालनका लागी आवश्यक मसलन्द, छपाई तथा सामाग्री खरिद - कानुन शाखा	२२३११	८०
६	मेलमिलापकर्ताहरुको परिचयपत्र छपाई - कानुन शाखा	२२३१५	२५
७	लोक कल्याणकारी सूचना तथा सन्देश प्रवाह कार्यक्रम	२२३१५	१०,००
८	टीकापुर अस्पतालमा विशेषज्ञ परामर्श सेवा अनुदान रकम	२२४११	५५,००
९	इनफ्रस्ट्रक्चर म्यानेजमेन्ट सिस्टम (IMS) सफ्टवेयर खरिद - पूर्वाधार विकास शाखा	२२४१२	५,००
१०	इलेक्ट्रोनिक बुल्डिङ्ग पर्मिट सिस्टम (EBPS) सफ्टवेयर खरिद - पूर्वाधार विकास शाखा	२२४१२	५,००
११	ई अटेनेडेन्स सिस्टम को लागि Software र Device खरिद -सूचना तथा संचार प्रविधि उपशाखा	२२४१२	२,५०
१२	डिजिटल सिटिजन चार्टर विथ टच स्क्रीन -सूचना तथा संचार प्रविधि उपशाखा	२२४१२	५,००
१३	नगरपालिका तथा विभिन्न शाखा उपशाखा एवम् वडाहरुका लागि Software / System खरिद तथा संचालन -सूचना तथा संचार प्रविधि उपशाखा	२२४१२	७,००
१४	सेन्टरलाइज जी पी यस मोनिटरिंग सिस्टम तथा डीभाइस खरिद -सूचना तथा संचार प्रविधि उपशाखा	२२४१२	३,००
१५	स्मार्ट रोड डिजाइन सफ्टवेयर खरिद तथा तालिम - पूर्वाधार विकास शाखा	२२४१२	१,५०
१६	उपभोक्ता हित संरक्षणका लागि नमुना बजार प्रवर्धन कार्यक्रम - आर्थिक बिकाश शाखा	२२५१२	१,५०
१७	उपभोक्ता हित संरक्षणका लागि बजार अनुगमन तथा चेतनामुलक कार्यक्रम - आर्थिक बिकाश शाखा	२२५१२	४,००
१८	टोल विकास संस्थाका पदाधिकारी ,महिला समुह समिती ,बालक्लवका, बालअधिकार समिती,अपांगता समन्वय समितीका पदाधिकारीहरुको लागी लैगिंक हिंसा न्यूनीकरण सम्बन्धि अभिमुखिकारण कार्यक्रम - महिला बालबालिका शाखा	२२५१२	१,००

१९	पूर्वाधार शाखामा कार्यरत प्राविधिक जनशक्तिको लागि क्षमता विकास कार्यक्रम - पूर्वाधार विकास शाखा	२२५१२	३,००
२०	मेलमिलापकर्ताहरुका लागी मेलमिलाप सम्बन्धी क्षमता अभिवृद्धि कार्यक्रम - कानून शाखा	२२५१२	२,५०
२१	लागू औषध दुव्यसनी, साइवर अपराध, Traffic नियमहरु तथा वाल यौन अशिललता सम्बन्धी जनचेतनामूलक कार्यक्रम - कानून शाखा	२२५१२	१,७०
२२	व्यवसाय कर तथा घर बहाल करको लगत संकलन सम्बन्धि घरदैलो कार्यक्रम-राजश्व	२२५१२	१,००
२३	सडक मानव मुक्त नगरपालिका घोषणा सम्बन्धि कार्यक्रम	२२५१२	२,००
२४	"स्थानीय उद्योग दर्ता, सञ्चालन, व्यवस्थापन र नियमन सम्बन्धी ऐन/नियमावलीको कार्यान्वयनका लागि सरोकारवालाहरुलाई अभिमुखिकरण कार्यक्रम - आर्थिक बिकाश शाखा	२२५२२	१,५०
२५	अपांगता परिचय पत्र कार्यविधिमा उल्लेख भएबमोजिम पालिकाको विकट स्थानमा अपांगता परिचय पत्र वितरण शिविर सञ्चालन - महिला बालबालिका शाखा	२२५२२	१,००
२६	अपांगता सहायक सामाग्री खरिद तथा वितरण कार्यक्रम - महिला बालबालिका शाखा	२२५२२	४,००
२७	अपांगता साहायक सामाग्री नापजाच तथा प्रारम्भिक पहिचान कार्यक्रम - महिला बालबालिका शाखा	२२५२२	७०
२८	आमा संग उपमेयर कार्यक्रम (सुत्केरी आमालाई पोषण)	२२५२२	१०,००
२९	आयुर्वेद औषधालयको कम्पाउन्डमा माटो पटानी	२२५२२	१,००
३०	आयुर्वेद औषधालयको बरन्डा र कोठाको भुई मर्मत	२२५२२	१,००
३१	आयुर्वेद योग शिविर कार्यक्रम	२२५२२	१,००
३२	उत्कृष्ट उद्यमीलाई सम्मान कार्यक्रम - आर्थिक बिकाश शाखा	२२५२२	१,००
३३	उपमेयर टिकापुर नमुना श्रम सहकारी स्थापना ,प्रबर्धन, बिकास र बिस्तार कार्यक्रम	२२५२२	१५,००
३४	उपमेयर अनार्थ असहाय छात्रवृत्ति कार्यक्रम	२२५२२	१०,००
३५	एकल महिला, आदीबासी जनजाती, अल्पसंख्यक ,द्वन्दपिडित,दलित महिलाहरुको लागी मागमा आधारित स्वरोजगारमूलक तालिम - महिला बालबालिका शाखा	२२५२२	२,००
३६	औद्योगिक ग्राम स्थापनाका लागि सम्भाव्यता अध्ययन तथा पुर्वाधार विकासका लागि	२२५२२	१०,००
३७	कर दिवस र कर सप्ताह मनाउने र असल करदातालाई सम्मान गर्ने कार्यक्रम-राजश्व	२२५२२	३,००
३८	कर्मचारी क्षमता विकास -प्रशासन शाखा	२२५२२	१,००
३९	कर्मचारी विवरण अध्याबधिक -प्रशासन शाखा	२२५२२	२५
४०	केराको उत्पादनमा बृद्धि तथा बजारीकरण सहयोग कार्यक्रम	२२५२२	८,००

४१	किशोर किशोरीहरुको लागी जीवन उपयोगी तालिम(किशोराबस्था र परिवर्तन, यौन तथा प्रजनन स्वास्थ्य ,चेलीबेटी बेचविखन, यौन दुव्यबहार तथा बच्ने उपायहरु, महिनावारी, बालविवाह र यसको असर सम्बन्धि) - महिला बालबालिका शाखा	२२५२२	७५
४२	खानेपानी, सरसफाई तथा विपद् सम्बन्धी अनुगमन कार्यक्रम -विपद् शाखा	२२५२२	१,००
४३	खानेपानी, सरसफाई तथा विपद् समीक्षा कार्यक्रम -विपद् शाखा	२२५२२	५०
४४	गडेउला मल खरिद -पार्क व्यवस्थापन	२२५२२	५०
४५	गैर सरकारी संघ संस्थाहरु र विषयगत शाखाहरुसंग चौमासिक समन्वययत्मक बैठक	२२५२२	१,५०
४६	गैरसरकारी स्घ संस्थाहरुद्वारा सचालित कार्यक्रमहरुको अनुगमन र समिक्षा बैठक	२२५२२	२,००
४७	घटना दर्ताका सूचना फारामहरुकाे मुल अभिलेख तयार गरी लेबलिङ तथा डिजिटाइजेशन - पञ्जिकरण उपशाखा	२२५२२	४,५०
४८	जनतासंग मेयर उपमेयर कार्यक्रम	२२५२२	१९,२६
४९	जनतासंग मेयर उपमेयर कार्यक्रम	२२५२२	७३
५०	जनप्रतिनिधी क्षमता विकास -प्रशासन शाखा	२२५२२	१,००
५१	जलवायु अनुकूलन सम्बन्धी तालिम तथा अभिमूखीकरण कार्यक्रम-विपद् शाखा	२२५२२	२,००
५२	जलस्रोतको संरक्षण तथा सम्बर्द्धन सम्बन्धी जनचेतना मुलक तालिम/कार्यक्रम -विपद् शाखा	२२५२२	१,००
५३	जेष्ठ नागरिकहरुको लागी दिवासेवा केन्द्र सञ्चालन - महिला बालबालिका शाखा	२२५२२	१,५०
५४	टीकापुर पार्कलाई प्लाष्टिक मुक्त क्षेत्र बनाउन विभिन्न योजना तथा कार्यक्रम	२२५२२	५,००
५५	नगर क्षेत्र भित्रका ख्याति प्राप्त व्यक्तिहरुलाई सम्मान कार्यक्रम	२२५२२	२,००
५६	नगर प्रोफाइलका आधारमा विपन्न नागरिकहरुको जिविकोपार्जनमा सुधार ल्याउन वडा कार्यालय, विषयगत कार्यालय र गै.स.सं.बाट तथ्यांक संकलन गर्नुका साथै स्थलगत रुपमा विवरण अद्यावधिक कार्यक्रम - आर्थिक बिकाश शाखा	२२५२२	१,५०
५७	नगर विकास योजनाहरुको प्रगति प्रकाशन तथा प्रसारण	२२५२२	५,००
५८	नगर सभाको बैठक संचालन प्रक्रिया सम्बन्धी अभिमुखिकरण कार्यक्रम - कानुन शाखा	२२५२२	१,१०
५९	नगरपालिकामा दर्ता भएका दलित, मुक्त कमैया, मुक्त कमलहरी, लोपोन्मुख तथा सीमान्कृत कृषकहरु आवद्ध कृषक समुहहरुलाई यन्त्र उपकरण तथा अन्य सामाग्री सहयोग	२२५२२	५,००
६०	नेटवर्किंग तथा सर्भर मेनेजमेन्ट सम्बन्धी क्षमता अभिवृद्धि तालिम - सूचना तथा संचार प्रविधि उपशाखा	२२५२२	१,००

६१	न्यायिक समितिका संयोजक, सदस्य, तथा कर्मचारिहरूका लागी न्याय सम्पादन सम्बन्धी क्षमता अभिवृद्धि कार्यक्रम - कानून शाखा	२२५२२	१,५०
६२	नागरिक बडापत्र निर्माण तथा अध्यावधिक -प्रशासन शाखा	२२५२२	५०
६३	निमखली खरिद -पार्क व्यवस्थापन	२२५२२	७५
६४	नियमन क्षेत्राधिकार भित्र रहेका उद्योगहरूको नियमन, अनुगमन तथा समिक्षा बैठक सञ्चालन - आर्थिक बिकाश शाखा	२२५२२	१,००
६५	निशुल्क रक्त संचार सेवा कार्यक्रम	२२५२२	५,००
६६	प्लास्टिक जन्य फोहोर न्युनीकरण सम्बन्धी सरोकारवालासंग अन्तरक्रिया, गोष्ठी, तथा राय सल्लाह सुझाव संकलन कार्यक्रम -विपद शाखा	२२५२२	१,५०
६७	पार्कमा बत्ती जडान तथा मर्मत -पार्क व्यवस्थापन	२२५२२	१,००
६८	पार्कमा सरसफाइको काम -पार्क व्यवस्थापन	२२५२२	२,००
६९	फोहरा मर्मत तथा सुधार -पार्क व्यवस्थापन	२२५२२	५०
७०	फोहोर व्यवस्थापन सम्बन्धी जनचेतना मुलक कार्यक्रम -विपद शाखा	२२५२२	३,००
७१	फोहोर व्यवस्थापनका लागि थप जनशक्ति परिचालन -विपद शाखा	२२५२२	१,००
७२	बृक्षा रोपण कार्यक्रम -विपद शाखा	२२५२२	१,००
७३	बढघर सहायक बढघर चिराकी भलमन्सा टोल विकास लगायत वडामा रहेका अगुवा समाजसेविहरूका लागि एककित सम्पत्ति तथा मालपोत कर सम्बन्धि अनुशिक्षण कार्यक्रम-राजश्व	२२५२२	२,००
७४	बार्षिक समिक्षा -प्रशासन शाखा	२२५२२	७५
७५	बाल कोष (तथा उद्दार तथा राहात) - महिला बालबालिका शाखा	२२५२२	५०
७६	बालश्रम न्यूनिकरणको लागी बालश्रमिकका परिवारका सदस्यहरूको लागी आर्यआर्जनमुलक तालिम -महिला बालबालिका शाखा	२२५२२	२,००
७७	बालश्रमीकहरूको तथ्यांक संकलनका लागी घरधुरी सर्वेक्षण (बालश्रममुक्त स्थानीय तह घोषणा कार्यविधि २०७७ अनुसार) - महिला बालबालिका शाखा	२२५२२	१,५३
७८	बालश्रमीकहरूको तथ्यांक संकलनका लागी घरधुरी सर्वेक्षण (बालश्रममुक्त स्थानीय तह घोषणा कार्यविधि २०७७ अनुसार) - महिला बालबालिका शाखा	२२५२२	१,४६
७९	भैपरी आउने र आकस्मिक चालु तथा कार्यक्रम खर्च (कार्यपालिकाको निर्णयानुसार)	२२५२२	५,९३
८०	भैपरी आउने र आकस्मिक चालु तथा कार्यक्रम खर्च (कार्यपालिकाको निर्णयानुसार)	२२५२२	२४,०६
८१	भैरबनाथ पुजा -पार्क व्यवस्थापन	२२५२२	३०
८२	मध्यकालिन खर्च संरचना MTEF निर्माण	२२५२२	१०,००
८३	मेयर तथा उपमेयर कप लगायत अन्य खेलकूद कार्यक्रम	२२५२२	१५,००
८४	मेयर प्राविधिक शिक्षा छात्रवृत्ति कार्यक्रम	२२५२२	११,००
८५	मेयर संग युवा खेलकूद कार्यक्रम संचालन	२२५२२	१४,२२

८६	मेलमिलाप केन्द्र र मेलमिलापकर्ताहरुलाई सम्मान कार्यक्रम - कानुन शाखा	२२५२२	३०
८७	महिला विकास कार्यक्रम अन्तर्गत गठित महिला समुह ,समितीका सदस्यहरुको लागी सिपमुलक तालिम - महिला बालबालिका शाखा	२२५२२	१,५०
८८	महिला विकास कार्यक्रम अन्तर्गत गठित महिलासमुह समितीका सदस्यहरुविच साथ सम्पर्क तथा भेटघाट कार्यक्रम - महिला बालबालिका शाखा	२२५२२	५०
८९	राजश्व वृद्धि र व्यवस्थापनका लागी विषय विज्ञसंग परामर्श तथा सरोकारवाला संग छलफल कार्यक्रम-राजश्व	२२५२२	२,००
९०	लैगिंक हिसाको बर्तमान र विगतको अवस्था बारेमा सरोकारवाला विच अन्तक्रिया कार्यक्रम(लैगिंक हिंसा सम्बन्धि काम गर्ने संघ संस्था,कार्यालय, वडा स्तरमा रहेका समिती संस्थाहरुविच) - महिला बालबालिका शाखा	२२५२२	५०
९१	लैगिंक हिंसापिडित हरुको लागी राहातकोष कार्यक्रम - महिला बालबालिका शाखा	२२५२२	३०
९२	वडा कार्यालय तथा नगरपालिकामा कार्यरत कर्मचारीहरुका लागी कम्प्युटर एवम् Software तालिम -सूचना तथा संचार प्रविधि उप शाखा	२२५२२	१,५०
९३	वडा नं १ देखि ९ सम्मका करदाताहरुकालागि करदाता शिक्षा कार्यक्रम-राजश्व	२२५२२	४,००
९४	वन वातावरण कार्यक्रम	२२५२२	५,००
९५	व्यवसायिक रुपमा गरिएका तरकारी, केरा तथा अन्य फलफुल खेतीका विपदजन्य घटनाका कारण हुन सक्ने क्षतीलाईतेस्रो पक्षमा जोखीम हस्तान्तरण गर्न विमा कार्यक्रममा विशेष अनुदान	२२५२२	५,००
९६	वातावरण दिवस लगायत वातावरण संरक्षण सम्बन्धि चेतनामुलक कार्यक्रम-विपद शाखा	२२५२२	२,००
९७	वातावरण मैत्री वडा घोषणा कार्यक्रम -विपद शाखा	२२५२२	३,५०
९८	वित्तिय सुशासन तथा आर्थिक प्रशासन क्षमता अभिवृद्धि कार्यक्रम	२२५२२	५,००
९९	विपद तथा प्रकोप व्यवस्थापन	२२५२२	१,५०,००
१००	विपद व्यवस्थापन सम्बन्धि क्षमता विकास/चेतनामुलक कार्यक्रम -विपद शाखा	२२५२२	३,५०
१०१	विभिन्न दिवस, सभा समारोहहरु उत्सव र स्थानीय संस्कृति प्रर्वद्धन कार्यक्रम संचालन	२२५२२	५,००
१०२	संघ, प्रदेश, स्थानीय तह र अन्य निकाय संगको सहकार्यमा लक्षित वर्गका व्यक्तिहरुलाई व्यावसायिक सीप विकास तालिम कार्यक्रम - आर्थिक बिकाश शाखा	२२५२२	८,००
१०३	संघसंस्थाहरुसंग साझेदारी कार्यक्रम (टोल विकास संस्था परिचालन, क्षमताविकास लगायत अन्य गैर सरकारी संघसंस्थासंग साझेदारी)	२२५२२	१०,००
१०४	स्थलगत कर संकलन तथा सफ्टवेयर अध्यावधिक तथा मासिक समिक्षा कार्यक्रम राजश्व	२२५२२	१,००

१०५	स्थानिय तह बीच अनुभव आदान प्रदान कार्यक्रम	२२५२२	५,००
१०६	स्थानीय तहको अधिकारका विषयमा निर्माण गरिने विभिन्न ऐन, कानूनका विषयमा अन्तरक्रिया कार्यक्रम - कानून शाखा	२२५२२	१,३०
१०७	स्थानीय लगानी प्रवर्द्धनका लागि स्थानीय लगानी संवाद वा भेला कार्यक्रम - आर्थिक बिकाश शाखा	२२५२२	१,००
१०८	सरकारी/गै.स.सं./सहकारी/कृषक समूह/कृषि प्राविधिक शिक्षालय संगको सहकार्यमा लघु उद्म विकासका लागि मेड मोडेलमा आधारित सहयोग कार्यक्रम - आर्थिक बिकाश शाखा	२२५२२	६,००
१०९	सुशासन तथा संस्थागत विकास समितिका पदाधिकारीहरुबाट स्थलगत निरीक्षण, अन्तरक्रिया -प्रशासन शाखा	२२५२२	५०
११०	सहकारी नियमन, अनुगमन तथा समिक्षा बैठक सञ्चालन - आर्थिक बिकाश शाखा	२२५२२	१,५०
१११	सहकारी संस्थाका सदस्य, पदाधिकारी र कर्मचारीहरुको क्षमता विकास कार्यक्रम -आर्थिक बिकाश शाखा	२२५२२	४,५०
११२	सामुदायिक पशु चौपाया व्यवस्थापन कार्यक्रम	२२५२२	२०,००
११३	सामुदायिक विद्यालय संचालन तथा विद्यालयका निजि शिक्षक र कर्मचारी व्यवस्थापन अनुदान	२२५२२	२,१०,००
११४	सामाजिक परिक्षण-प्रशासन शाखा	२२५२२	३,००
११५	सामाजिक सुरक्षा भत्ता नविकरण तथा अदयावधिक शिवर संचालन कार्यक्रम - पञ्जिकरण उपशाखा	२२५२२	३,००
११६	सार्वजनिक सुनुवाई -प्रशासन शाखा	२२५२२	१,००
११७	सार्वजनिक सुनुवाई कार्यक्रम	२२५२२	२,००
११८	सासु बुहारी अन्तक्रिया कार्यक्रम (गर्भवती तथा बालबालिकाको पोषण सुधार सम्बन्धमा) - महिला बालबालिका शाखा	२२५२२	७५
११९	हाम्रो टीकापुर रेडियो कार्यक्रम संचालन	२२५२२	१,५०
१२०	होम टु हस्पिटल कार्यक्रम	२२५२२	२,००
१२१	आयुर्वेद औषधालयको पछाडि र पुर्वको भाग पि पि सि ढलान गर्ने	२२५२९	१,००
१२२	आयुर्वेद औषधालयको पर्खाल मर्मत	२२५२९	१,००
१२३	आयुर्वेद औषधालयमा व्यवस्थापन खर्च	२२५२९	१,००
१२४	आयुर्वेद महिला स्वयमसेविकाहरुलाई आयुर्वेद जनचेतना मुलक तालिम	२२५२९	२,००
१२५	नगर भित्रका पर्यटकिय र साँस्कृतिक महत्वका क्षेत्र संरक्षण र प्रवर्द्धनका लागि व्यवस्थापन खर्च	२२५२९	३,००
१२६	स्थानिय आपतकालिन संचालन केन्द्र (LEOC) संचालन तथा व्यवस्थापन	२२५२९	२,००
१२७	हामी छोरी प्यारी छोरी कार्यक्रम	२२५२९	१०,००
१२८	राजश्व सम्बन्धि अनुगमन तथा समिक्षा कार्यक्रम- राजश्व	२२६११	२,००
१२९	न्यायिक समिति, विधेयक समितिका संयोजक र कर्मचारीहरुका लागि अन्तर प्रदेश स्तरीय स्थानीय तहको अध्ययन अवलोकन भ्रमण कार्यक्रम - कानून शाखा	२२६१२	२,००

१३०	मेलमिलापकर्ताहरूको अन्तर प्रदेश स्तरीय स्थानीय तहको अध्ययन अवलोकन भ्रमण कार्यक्रम - कानून शाखा	२२६१९	३,५०
१३१	गेट नजिकको गोदाम घर मर्मत -पार्क व्यवस्थापन	२२७११	७५
१३२	गोलघर मर्मत -पार्क व्यवस्थापन	२२७११	१,००
१३३	पार्कमा घास काटने मेसिन खरिद तथा मर्मत -पार्क व्यवस्थापन	२२७११	२,००
१३४	पार्कमा विभिन्न फुटकर सामान खरिद -पार्क व्यवस्थापन	२२७११	२,२०
१३५	पिक्निक स्पटको खानेपानी ट्यांकीको थप पूर्वाधार निर्माण -पार्क व्यवस्थापन	२२७११	१,००
१३६	बोट बिरुवालाई बारब्राको मल खरिद -पार्क व्यवस्थापन	२२७११	१,५०
१३७	बोट बिरुवा खरिद -पार्क व्यवस्थापन	२२७११	१,००
१३८	बोट बिरुवाको विषादी र भिटामिन खरिद -पार्क व्यवस्थापन	२२७११	२,००
१३९	म्याद तामेलिका लागी विविध खर्च - कानून शाखा	२२७११	२५
१४०	मेलमिलापकेन्द्रलाई विविध खर्च - कानून शाखा	२२७११	१,१०
१४१	मेलमिलापकर्ताहरूको नगर स्तरीय सञ्जालको समिक्षा गोष्ठी संचालनका लागी विविध खर्च - कानून शाखा	२२७११	२०
१४२	सिजनल बिड खरिद -पार्क व्यवस्थापन	२२७११	१,००
१४३	आन्तरिक ऋणको ब्याज	२४२११	७,००
१४४	साहित्य कला र संस्कृति संरक्षण कार्यक्रम	२५३१४	५,००
१४५	थप जनशक्ति व्यवस्थापन (दशै र तिहार र नयाँ बर्ष)-पार्क व्यवस्थापन	२७२११	२,५०
१४६	विजयनगरको सामुदायिक अधुरो भवन निर्माण	३११११	१४,७५
१४७	टीकापुर पार्कमा रहेको विरेद्र एश्वर्य गृहको मर्मत सम्भार	३१११२	२०,००
१४८	वडघर घर निर्माण वडा नं. १ समितिपुर	३१११२	१०,००
१४९	वडघर घर निर्माण वडा नं. ३ घिया	३१११२	१०,००
१५०	वडघर घर निर्माण वडा नं. ५ भगरैया	३१११२	१०,००
१५१	वडघर घर निर्माण वडा नं. ६ मौरनिया	३१११२	१०,००
१५२	विरेन्द्र विद्यामन्दिरको छात्रवास परिसरमा रत्नप्रसाद स्मृति भवन निर्माण	३१११२	५३,३७
१५३	मोटरसाइकल खरिद	३११२१	२०,००
१५४	हलुका सवारी साधन	३११२१	६०,००
१५५	मेशिनरी औजार तथा इलेक्टोनिक सामाग्रीहरु खरिद	३११२२	३०,००
१५६	स्क्यानर मेशिन खरिद - पूर्वाधार विकास शाखा	३११२२	१,००
१५७	फर्निचर तथा फिक्चर्स	३११२३	२५,००
१५८	अस्नेहरी पक्की सडक देखी कोठारपुर हुदै पार्करोड करुणा वोर्डिङ्ग स्कुल जोडने बोटो सम्म र सितापुर मोहन वहादुर रावलको घर अगाडि देखी बिस्टान टोल हुदै रानीकुला सम्मको वाटो रेखाङ्कन सहित कालोपत्रे आयोजना-वडा नं २	३११५१	८०,००
१५९	उर्दिपुर देखि मनिकापुर हुदै पहाडिपुर जाने बाटो कालोपत्रे (एक वडा एक गौरवको आयोजना वडा नं. ५)	३११५१	८०,००

१६०	कोदैंपुर स्थित सुमित्री थरुनिको घर देखि आम्बासा हुँदै श्री जनप्रकाश आधारभूत बिद्यालय सम्म र बाघमारा उर्दहुवापुर जोड्ने बाटो कालोपत्रे- वडा नं ४	३११५१	८०,००
१६१	झुगा शंकर कुवरको घर देखि टाडा हुदै बाँनिया सर्पराजको घर हुदै वडा नं. ८ को सिमाना सम्मको बाटो बालोपत्रे (एक वडा एक गौरव वडा नं. ९)	३११५१	५०,००
१६२	टीकापुर १ स्थित हिक्मत बुढाको घर देखि तप्त बोगटीको घर सम्म कालो पत्रे निर्माण	३११५१	१२,००
१६३	टीकापुर १ हिम्मतपुर नेत्र बमको घर देखि राजिपुर कैलाली एग्रिकल्चर सम्मको बाटो कालो पत्रे	३११५१	२५,००
१६४	पशु क्वारेन्टाइन सती देखी कर्णाली मा. वि. सती हुदै बासुदेव राज भण्डारीको घर सम्म र प्रेमलाल श्रेष्ठ चोक देखी डिविपुर जाने सडकमा कालोपत्रे - वडा नं. ७	३११५१	८०,००
१६५	बनगाउ उत्तरपुरुवा नर बहादुर चौधरीको घर देखि सरस्वती मा वि हुँदै वडा न ३ को सिमाना जोड्ने सडक कालोपत्रे निर्माण - वडा नं १	३११५१	२०,००
१६६	बनगाउ विचपुरुवा नर बहादुर चौधरीको घर देखि वडा न ३ को सिमाना जोड्ने सडक कालोपत्रे निर्माण -वडा नं १	३११५१	६०,००
१६७	बेलुवाबोझी देखि भगवानपुर सम्मको बाटो कालो पत्रे - कर्मागत - वडा नं ६	३११५१	४०,००
१६८	राजिपुर पिपल चोक देखि उत्तर लाहुराम चौधरीको घर हुदै भगरेया मनभुङ्गावन थारुको घर सम्म माटो पटानी तथा ग्राभेल	३११५१	१०,००
१६९	रामपुर अगाडी रहेको पक्कि कल्भर्ट देखि हिमालय माध्यमिक बिद्घालय जाने सडक कालोपत्रे निर्माण आयोजना -वडा नं ३	३११५१	८०,००
१७०	वडा कार्यालय देखि खक्रौला भन्सार जोड्ने बाटो कालोपत्रे -वाद नं ८	३११५१	८०,००
१७१	वडा कार्यालय देखि वडा नं ७ को सिमाना जोड्ने बाटो कालो पत्रे -वडा नं ६	३११५१	४०,००
१७२	वडा नं. ७ को तिनकुने चवक देखि दुर्जनपुर हुदै हुलाकी रोड जोड्ने बाटो कालोपत्रे(एक वडा एक गौरव वडा नं. ९)	३११५१	३०,००
१७३	विशालनगर काठेपुल देखी ४ नम्बर गल्ली हुदै देउवाको घर देखी तर्क रेग्मीको घर सम्म र वन कार्यालय देखी लायकपुर शिविर सम्म ग्राभेल	३११५१	५,००
१७४	ह्युम पाइप खरिद	३११५४	२५,००
१७५	केन्द्रिय समपुरक	३११५९	८०,००
१७६	कर्णाली मा.वि. टीकापुर -१, ब्लक नं ११ को चमेना गृह निर्माण	३११५९	१०,००
१७७	जनयुद्ध तथा शहिद स्मृती पार्कको गुरुयोजना - तयार _ निर्माण तथा पुर्वाधार विकासका लागि	३११५९	२५,००
१७८	ज्योति आधारभुत विद्यालयमा टहरा निर्माण	३११५९	५,००
१७९	नगरपालिकाका मुख्य चोकहरुमा सिसिक्यामरा जडान	३११५९	१०,००
१८०	पतन्जली योगाश्रम ब्लक नं ३३ मा माटोपटानी तथा पुर्वाधार निर्माण	३११५९	८,००
१८१	प्रदेश समपुरक कोष	३११५९	२५,००

१८२	मर्मत सम्भार कोष	३११५९	२५,००
१८३	वडघर घर निर्माण वडा नं. १ दक्षिण बनगाउँ	३११५९	१०,००
१८४	शहिद स्मृती जनस्वास्थ्य सहकारी संस्थाको भवन निर्माण	३११५९	१०,००
१८५	सतीमा व्याडमिन्टन हल निर्माण	३११५९	२५,००
१८६	समपुरक म्याचिड	३११५९	१,५७,९७
१८७	समपुरक म्याचिड	३११५९	९१,५९
१८८	समपुरक म्याचिड	३११५९	९०,९३
१८९	समपुरक म्याचिड	३११५९	२,५४,५०
१९०	भैपरि आउने र आकस्मिक पूँजिगत तथा कार्यक्रम खर्च (कार्यपालिकाको निर्णयानुसार)	३१५११	३०,००
८०७७७४०४१०२ टिकापुर नगरपालिका(प्रशासनिक)			
१९१	एम.आइ.एस. अपरेटर तथा फिल्ड सहायकको तलब	२११११	४,७५
१९२	करार सेवा शुल्क (केन्द्र र वडामा कार्यरत स.चा., का.स.,सरसफाईकर्मी र स.इ. अ.स.इ)	२११११	१,०३,५०
१९३	करार सेवा शुल्क (कृषि सेवा र पशु तर्फका करार तथा अन्य करारका सबै कर्मचारीहरु)	२११११	२८,७५
१९४	पारिश्रमिक कर्मचारी	२११११	२,४२,००
१९५	पारिश्रमिक कर्मचारी	२११११	१,४९,००
१९६	पोशाक	२११२१	८,००
१९७	महंगी भत्ता	२११३२	१७,००
१९८	कर्मचारीको बैठक भत्ता	२११३४	२५,००
१९९	अन्य भत्ता	२११३९	१५,००
२००	पदाधिकारी बैठक भत्ता	२११४१	१०,००
२०१	पदाधिकारीअन्य सुबिधा	२११४२	१,२०,००
२०२	कर्मचारी कल्याण कोष	२१२१४	२०,००
२०३	पानी तथा बिजुली	२२१११	३७,३०
२०४	पानी महशुल (वडा नं. १)	२२१११	३०
२०५	पानी महशुल (वडा नं. २)	२२१११	३०
२०६	पानी महशुल (वडा नं. ३)	२२१११	३०
२०७	पानी महशुल (वडा नं. ४)	२२१११	३०
२०८	पानी महशुल (वडा नं. ५)	२२१११	३०
२०९	पानी महशुल (वडा नं. ६)	२२१११	३०
२१०	पानी महशुल (वडा नं. ७)	२२१११	३०
२११	पानी महशुल (वडा नं. ८)	२२१११	३०
२१२	पानी महशुल (वडा नं. ९)	२२१११	३०
२१३	संचार महसुल	२२११२	१३,६५
२१४	संचार महसुल (वडा नं. १)	२२११२	१५
२१५	संचार महसुल (वडा नं. २)	२२११२	१५

२१६	संचार महसुल (वडा नं. ३)	२२११२	१५
२१७	संचार महसुल (वडा नं. ४)	२२११२	१५
२१८	संचार महसुल (वडा नं. ५)	२२११२	१५
२१९	संचार महसुल (वडा नं. ६)	२२११२	१५
२२०	संचार महसुल (वडा नं. ७)	२२११२	१५
२२१	संचार महसुल (वडा नं. ८)	२२११२	१५
२२२	संचार महसुल (वडा नं. ९)	२२११२	१५
२२३	इन्धन (पदाधिकारी)	२२२११	१५,००
२२४	इन्धन (कार्यालय प्रयोजन)	२२२१२	२३,६०
२२५	इन्धन (वडा नं. १)	२२२१२	६०
२२६	इन्धन (वडा नं. २)	२२२१२	६०
२२७	इन्धन (वडा नं. ३)	२२२१२	६०
२२८	इन्धन (वडा नं. ४)	२२२१२	६०
२२९	इन्धन (वडा नं. ५)	२२२१२	६०
२३०	इन्धन (वडा नं. ६)	२२२१२	६०
२३१	इन्धन (वडा नं. ७)	२२२१२	६०
२३२	इन्धन (वडा नं. ८)	२२२१२	६०
२३३	इन्धन (वडा नं. ९)	२२२१२	६०
२३४	सवारी साधन मर्मत खर्च	२२२१३	२५,००
२३५	बिमा तथा नवीकरण खर्च	२२२१४	१०,००
२३६	अन्य सम्पतिहरूको संचालन तथा सम्भार खर्च	२२२९१	११,००
२३७	अन्य सम्पतिहरूको संचालन तथा सम्भार खर्च ४	२२२९१	१,००
२३८	अन्य सम्पतिहरूको संचालन तथा सम्भार खर्च वडा नं. १	२२२९१	१,००
२३९	अन्य सम्पतिहरूको संचालन तथा सम्भार खर्च वडा नं. २	२२२९१	१,००
२४०	अन्य सम्पतिहरूको संचालन तथा सम्भार खर्च वडा नं. ३	२२२९१	१,००
२४१	अन्य सम्पतिहरूको संचालन तथा सम्भार खर्च वडा नं. ५	२२२९१	१,००
२४२	अन्य सम्पतिहरूको संचालन तथा सम्भार खर्च वडा नं. ६	२२२९१	१,००
२४३	अन्य सम्पतिहरूको संचालन तथा सम्भार खर्च वडा नं. ७	२२२९१	१,००
२४४	अन्य सम्पतिहरूको संचालन तथा सम्भार खर्च वडा नं. ८	२२२९१	१,००
२४५	अन्य सम्पतिहरूको संचालन तथा सम्भार खर्च वडा नं. ९	२२२९१	१,००
२४६	मसलन्द तथा कार्यालय सामाग्री	२२३११	४९,६०
२४७	मसलन्द तथा कार्यालय सामाग्री (वडा नं. ६)	२२३११	१,६०
२४८	मसलन्द तथा कार्यालय सामाग्री (वडा नं. ७)	२२३११	१,६०
२४९	मसलन्द तथा कार्यालय सामाग्री (वडा नं. ८)	२२३११	१,६०
२५०	मसलन्द तथा कार्यालय सामाग्री (वडा नं. ९)	२२३११	१,६०
२५१	मसलन्द तथा कार्यालय सामाग्री (वडा नं. १)	२२३११	२,६०
२५२	मसलन्द तथा कार्यालय सामाग्री (वडा नं. २)	२२३११	१,६०
२५३	मसलन्द तथा कार्यालय सामाग्री (वडा नं. ३)	२२३११	१,६०

२५४	मसलन्द तथा कार्यालय सामाग्री (वडा नं. ४)	२२३११	१,६०
२५५	मसलन्द तथा कार्यालय सामाग्री (वडा नं. ५)	२२३११	१,६०
२५६	इन्धन - अन्य प्रयोजन	२२३१४	५,००
२५७	इन्धन - अन्य प्रयोजन दमकल सक्सन मेसिन ट्याक्टर लगायतका सबै सवारी साधनहरु	२२३१४	२५,००
२५८	पत्रपत्रिका छपाई	२२३१५	१०,००
२५९	सूचना प्रकाशन खर्च	२२३१५	२५,००
२६०	सेवा र परामर्श खर्च	२२४११	१०,००
२६१	सूचना प्रणाली तथा सफ्टवेयर संचालन खर्च	२२४१२	१०,००
२६२	करार सेवा शुल्क (नगर प्रहरी)	२२४१३	२६,५०
२६३	करार सेवा शुल्क (बंगला पार्कमा कार्यरत करारका कर्मचारीहरु)	२२४१३	३५,००
२६४	करार सेवा शुल्क (शहरी स्वास्थ्य केन्द्र र स्वास्थ्य चौकीमा कार्यरत स्वास्थ्य तर्फका करारका कर्मचारीहरु)	२२४१३	७५,५०
२६५	करार सेवा शुल्क (सामाजिक परिचालक)	२२४१३	३५,००
२६६	अथिति सत्कार	२२५२२	१२,००
२६७	मेशिनरी तथा औजार मर्मत सम्भार तथा संचालन खर्च	२२५२२	२१,००
२६८	सभा संचालन खर्च	२२५२२	२०,००
२६९	अनुगमन, मूल्यांकन खर्च	२२६११	१२,००
२७०	भ्रमण खर्च (कर्मचारी)	२२६१२	२५,००
२७१	भ्रमण खर्च (पदाधिकारी)	२२६१२	१५,००
२७२	विविध खर्च	२२७११	३७,९०
२७३	विविध खर्च (वडा नं. १)	२२७११	१,९०
२७४	विविध खर्च (वडा नं. २)	२२७११	१,९०
२७५	विविध खर्च (वडा नं. ३)	२२७११	१,९०
२७६	विविध खर्च (वडा नं. ४)	२२७११	१,९०
२७७	विविध खर्च (वडा नं. ५)	२२७११	१,९०
२७८	विविध खर्च (वडा नं. ६)	२२७११	१,९०
२७९	विविध खर्च (वडा नं. ७)	२२७११	१,९०
२८०	विविध खर्च (वडा नं. ८)	२२७११	१,९०
२८१	विविध खर्च (वडा नं. ९)	२२७११	१,९०
२८२	आन्तरिक ऋणको ब्याज	२४२११	५,००
२८३	अन्य सामाजिक सहायता	२७२१९	१०,००
२८४	घरभाडा	२८१४२	५,७०
२८५	घरभाडा वडा नं. १	२८१४२	३,६०
२८६	घरभाडा वडा नं. ५	२८१४२	१,७०
२८७	सवारी साधन तथा मेशिनर औजार भाडा	२८१४३	१५,००
८०७७४०४१०५ टि.न.पा.पशु शाखा			
२८८	पाराभेट संग समन्वयात्मक गोष्ठी - पशु सेवा शाखा	२२२१३	५०

२८९	खोप कार्यक्रम (एच.एस. बि. क्यू) - पशु सेवा शाखा	२२५२२	५०
२९०	पशुपंछीको औषधि खरिद - पशु सेवा शाखा	२२५२२	८,००
२९१	पोषणका लागी मिनिरल ब्लक बितरण (फार्म लक्षित) - पशु सेवा शाखा	२२५२२	१,५०
२९२	ब्यावसायिक माछा पालन कृषकलाई माछाको भुरा वितरण - पशु सेवा शाखा	२२५२२	५०
२९३	बर्षे घाँसको विउ वितरण (टियोसेन्टि, सुडान) - पशु सेवा शाखा	२२५२२	२,००
२९४	हिउँदे घाँसको विउ वितरण (बर्षिम, जै) - पशु सेवा शाखा	२२५२२	२,००
८०७७७४०४२०१ टिकापुर नगरपालिकावडा नं.१			
२९५	वडा कार्यालय सामग्री तथा फर्निचर खरिद खर्च	२२३११	२,००
२९६	पत्रपत्रिका तथा रेडियो सम्बन्धी खर्च	२२३१५	७५
२९७	कर्णाली मा.वि.कार्यालय व्यवस्थापन	२२३१९	१,००
२९८	जेसिस कार्यालय व्यवस्थापन	२२३१९	१,५०
२९९	वडाकार्यालय सरसफाई तथा व्यवस्थापन खर्च	२२३१९	५०
३००	सरस्वती मा.वि.कार्यालय व्यवस्थापन	२२३१९	१,००
३०१	सामुदायिक रेडियो टीकापुर एफ एम व्यवस्थापन	२२३१९	२,००
३०२	अपाङ्गता भएका व्यक्तिहरुको क्षमता अभिवृद्धी कार्यक्रम	२२५२२	५०
३०३	इलेक्ट्रिसियन तथा डकर्मी सम्बन्धि तालिम एवं प्रविधि हस्तान्तरण	२२५२२	२,००
३०४	उद्यम व्यवस्थापन सम्बन्धि तालिम	२२५२२	२,५०
३०५	कन्या च्याउ विउ वितरण कार्यक्रम (तालिम तथा सामग्री सहयोग समेत ७५%२५ अनुदान)	२२५२२	१,५०
३०६	करेसावारी प्रबर्धन कार्यक्रम (तालिम तथा कृषि सामग्री सहयोग समेत १००%२५ अनुदान)	२२५२२	१,५०
३०७	खाद्यान्न वाली विउ तथा सामग्री वितरण कार्यक्रम (५०%२५ अनुदान)	२२५२२	२,००
३०८	चिराकी हरुलाई साइकल खरिद	२२५२२	१,१०
३०९	ट्राफिकनियम सम्बन्धि जनचेतना मुलक कार्यक्रम खर्च	२२५२२	५०
३१०	टीकापुर सांस्कृतिक समाजको देउडा कार्यक्रम	२२५२२	१,००
३११	डेरी प्रबर्धन कार्यक्रम	२२५२२	२,००
३१२	डाले घाँस तथा बहुबर्षिय घाँस वितरण	२२५२२	१,००
३१३	तरकारीतथा करेसावारी सम्बन्धि तालिम	२२५२२	१,५०
३१४	थारु संस्कृति जगेर्नाका लागि सामग्री खरिद - शिवनगर	२२५२२	५०
३१५	दलित समुदायको परम्परागत पेशा व्यवसायलाई व्यवसायीकरणका लागी तालिम तथा प्रविधि हस्तान्तरण	२२५२२	३,००
३१६	धार्मिक अनुष्ठान तथा प्रतिष्ठानको धार्मिक कार्यक्रम - शिवनगर	२२५२२	१,००
३१७	नमुना कृषक आई.पी.एम. कृषक पाठाशाला संचालन कार्यक्रम	२२५२२	१,५०
३१८	पक्कीनाला, झरन र अस्थायी नाला तथा कुलो सरसफाई	२२५२२	२,००
३१९	पशुपंक्षी सम्बन्धि तालिम तथा पशु/पंक्षी वितरण	२२५२२	५,००
३२०	फर्मप्रबर्धन कार्यक्रम	२२५२२	३,००
३२१	फलफुलको विरुवा वितरण कार्यक्रम	२२५२२	१,००

३२२	बेतवासकासामग्री निर्माण सम्बन्धि तालिम	२२५२२	१,५०
३२३	मगर मारुनी नाचका लागि बाजा र पोशाक खरिद	२२५२२	५०
३२४	महिला हिंसा न्यूनीकरण र सचेतना अभिमुखिकरण तालिम	२२५२२	१,००
३२५	वडा स्तरीय करांते प्रतियोगिता संचालन	२२५२२	७५
३२६	वडा स्तरीय खुलकुद संचालन गर्न सामग्री वितरण	२२५२२	२,२५
३२७	वडाध्यक्षसंग कृषक कृषि कार्यक्रम (१०० %२५ अनुदान)	२२५२२	२,५०
३२८	वृत्तचित्र तयार तथा प्रचार प्रसार	२२५२२	१,५९
३२९	व्यवसाय सम्बन्धि लगत संकलन तथा अभिमुखीकरण कार्यक्रम	२२५२२	१,००
३३०	सयपत्री महिला कृषक समुहको सखिया नाचका लागि सामग्री खरिद	२२५२२	५०
३३१	सरोकारवाला संग कृषि कार्यक्रम सम्बन्धि समिक्षा गोष्ठी	२२५२२	५०
३३२	स्वास्थ्य विमालाई अनिवार्य गर्न जनचेतना मुलक कार्यक्रम रस्वास्थ्य विमा दर्ता सहयोगी क्षमता अभिवृद्धी कार्यक्रम	२२५२२	१,००
३३३	संस्कृति पहिचान झल्किने सिलाई तालिम एवं प्रविधि हस्तान्तरण	२२५२२	२,५०
३३४	साना कृषकहरुका लागि आलु उत्पादनका लागि विउ वितरण कार्यक्रम (५ कट्टा भन्दा कम जग्गा भएका किसान)	२२५२२	२,००
३३५	सामाजिक सुरक्षा भत्ता वितरण प्रक्रियालाई व्यवस्थित गर्न अभिमुखीकरण कार्यक्रम तथा जेष्ट नागरिक सम्मान कार्यक्रम	२२५२२	२,००
३३६	सार्वजनिक जग्गामा वृक्षारोपण	२२५२२	५०
३३७	सार्वजनिकसुनुवाई कार्यक्रम खर्च	२२५२२	५०
३३८	हेवीइक्युपमेन्ट साधन तालिम	२२५२२	१,५०
३३९	पशु स्वास्थ्य शिविर	२२५२९	१,५०
३४०	औषधि खरिद	२२७११	२,००
३४१	कार्यालयभवन मर्मत सुधार खर्च	२२७११	१,५०
३४२	लागु औषध दुर्बेसनि र प्रजनन स्वास्थ्य कक्षा संचालन (सामुदायिक विद्यालय)	२२७११	२,५०
३४३	वडाभेला तथा उपभोक्ता समिति गठन खर्च	२२७११	५०
३४४	वडास्तरीय आयोजना अनुगमन खर्च	२२७११	७८
३४५	शैक्षिक सुनिश्चित कोष (कक्षा १ मा भर्ना)	२२७११	७५
३४६	घर देखि घाटसम्म शव वाहान खरिद (महाप्रस्तान यान)	३११२१	२८,७४
३४७	१५० फिट अधुरो वाइपास सडक कालोपत्रे निर्माण	३११५१	२२,००
३४८	कन्याप्रा वि परिसरमा माटो पटानी	३११५१	२,००
३४९	खक्रौला रोड पुर्व ब्लक ९,१०,१५,१६ र व्यवसाय क्षेत्रका कच्ची सडक माटो पटानी तथा ग्राभेल	३११५१	११,००
३५०	खक्रौला रोड पूर्वका ब्लक १,२,३,१४,१७,१८,१९,२०,२१, र विरेन्द्र प्लानिङ्ग क्षेत्रका सडकहरुमा माटो पटानी तथा ग्राभेल	३११५१	१५,००
३५१	खक्रौला रोड पस्चिमका ब्लक ४,५,६,७,८,११,१२,१३,२२, २३,२४,२५ र बनगाउँ क्षेत्रका सडकहरुमा माटो पटानी तथा ग्राभेल	३११५१	१५,००

३५२	जमरा नदी पूर्वका गणेशपुर लगायत ६ वटा शिविर क्षेत्रका सडकहरुमा माटो पटानी तथा ग्राभेल	३११५१	८,००
३५३	जमरापारी दुर्गानगर लगायत ७ वटा टोलका सडकहरुमा माटो पटानी तथा ग्राभेल	३११५१	१०,००
३५४	जमरापारी ब्लक २६ देखि ३३ सम्म र पशुहाटबजार क्षेत्रका सडकहरुमा माटो पटानी तथा ग्राभेल	३११५१	६,००
३५५	जमरापारी विशालनगर र एकतानगर शिविर बस्तीका सडकहरुमा माटो पटानी तथा ग्राभेल	३११५१	८,००
३५६	नवदुर्गामन्दिर परिसरमा माटो पटानी	३११५१	२,५०
३५७	वडानं. १ का सडकहरुमा परेका खाल्डा खुल्डी मर्मत	३११५१	१,६९
३५८	शिविर बस्तीमा सिचाई बोरिङ्ग जडान	३११५५	३,५०
३५९	कर्नालेस्वर प्रा. वि. विद्यालयको पूर्वाधार निर्माण	३११५९	१,००
३६०	कृषि हाटबजार पूर्वाधार निर्माण	३११५९	५,००
३६१	कामधेनुक्लवको पूर्वाधार निर्माण	३११५९	४,००
३६२	खड्ग स्मृति मा.वि.को प्रवेशद्वार निर्माण	३११५९	४,००
३६३	खोर ट्रेभिज (४ वटा)	३११५९	१,५०
३६४	जनज्योति आ.वि. को साइकल स्टेन्ड निर्माण	३११५९	२,५०
३६५	ज्योति प्रा वि को पूर्वाधार निर्माण	३११५९	१,००
३६६	ज्योतिनगरस्वास्थ्य प्रबर्धन केन्द्रको पूर्वाधार निर्माण	३११५९	३,००
३६७	टेकबहादुर साउद स्मृती चिल्ड्रेन पार्कमा चिप्लेटी र झुला निर्माण	३११५९	१,५०
३६८	टेलिकमपछाडी ओपन स्पेशमा माटो पटानी	३११५९	१,५०
३६९	धार्मिक पर्यटकीय पूर्वाधार निर्माण(जालवादेवी सेवा)	३११५९	४,००
३७०	नेत्रावल, भद्र रावल र पूर्ण बजगाईको घर अगाडिको ओपन स्पेशमा चिल्ड्रेन पार्कनिर्माण	३११५९	३,००
३७१	नयाँ नेपाल आधारभूत विद्यालयको पूर्वाधार निर्माण	३११५९	१,००
३७२	नवदुर्गाआधारभूत विद्यालयको पर्खाल निर्माण	३११५९	३,००
३७३	नवराज भट्टराईको मिल देखि उत्तर कुलोमा बक्स कल्भर्ट निर्माण	३११५९	३,००
३७४	पतञ्जलीयोग भवनको पूर्वाधार निर्माण	३११५९	२,००
३७५	प्रगतीसिल प्रा.वि. विद्यालयको पूर्वाधार निर्माण	३११५९	१,००
३७६	मल्लिकागुरुकुल विद्यालयको पूर्वाधार निर्माण	३११५९	२,५०
३७७	राधाकृष्णमन्दिर परिसरमा माटो पटानी	३११५९	१,५०
३७८	वडामारहेका सार्वजनिक जग्गाको लग संकलन तथा नामाकरण गरी गुरुयोजना निर्माण	३११५९	१,०३
३७९	शक्तिदेवी आधारभूत विद्यालयको पूर्वाधार निर्माण	३११५९	१,००
३८०	शक्तिनगरसामुदायिक भवन परिसरमा माटो पटानी	३११५९	२,००
३८१	सतघरुवामरुवा परिसरमा माटो पटानी	३११५९	१,००
३८२	सामुदायिक ट्रेस घरको शौचालय लगायत अन्य संरचना निर्माण तथा मर्मत	३११५९	३,००

३८३	सामुदायिक ट्रेस भवन (२ स्थानमा)	३११५९	६,००
८०७७४०४२०२ टिकापुर नगरपालिकावडा नं.२			
३८४	पत्रपत्रिका तथा रेडियो विज्ञापन तथा जनचेतना एवम सन्देशमुलम कार्यक्रम	२२३१५	६६
३८५	वडा अध्यक्षको कार्यकक्षका लागि ए.सी./ दराज/ टेबुल/ पर्दा/ ल्यापटप तथा प्रिन्टर खरिद	२२३१९	२,०३
३८६	उपभोक्ता समितिका पदाधिकारीहरुका लागि क्षमता विकास कार्यक्रम	२२५२२	५०
३८७	एकल महिला तथा मुक्तकमलहरीका लागि दुना टपरी बनाउने तालिम	२२५२२	१,५०
३८८	जे.टि./जे. टि.ए. द्वारा कृषि क्षेत्रको बृद्धि र विकासका लागि कृषक अभिमुखिकरण तालिम तथा किटनाशक औषधी वितरण कार्यक्रम	२२५२२	१,०१
३८९	जेष्ठ नागरिक हरुका लागि धार्मिक तिर्थस्थल दर्शन यात्रा कार्यक्रम	२२५२२	२,५०
३९०	थारु महिलाहरुलाई आय आर्जनका लागि कटौती लेहेंगा बनाउने तालिम कार्यक्रम	२२५२२	१,५०
३९१	दलित तथा अन्य कृषक समुहहरुका लागि तालिम तथा उन्नत च्याउको विउ वितरण कार्यक्रम	२२५२२	१,५०
३९२	नागरिक वडापत्र लेखन कार्यक्रम	२२५२२	१५
३९३	पुजाका सामाग्री बनाउने तालिम कार्यक्रम (हवन सामाग्री)	२२५२२	७५
३९४	बेरोजगार युवाहरुका लागि आल्मुनियको झ्याल तथा ढोका फिटिंग तालिम	२२५२२	१,००
३९५	महिला स्वास्थ्य स्वयम सेविकाहरुका लागि खोप तथा मासिक रिपोर्ट कार्यक्रमका लागि खाजा नास्ता खर्च तथा झोला वितरण कार्यक्रम	२२५२२	५०
३९६	वडा नं २ अन्तर्गत टोल बस्तीहरुमा बृक्षारोपण कार्यक्रम	२२५२२	७५
३९७	वडामा दर्ता भएका कृषक समुहहरुका लागि सिंचाई वोरिंग जडान	२२५२२	३,७५
३९८	सामुदायिक बनका लागि बन संरक्षण तथा ब्यवस्थापन कार्यक्रम	२२५२२	७०
३९९	सास्कृतिक संरक्षणका प्रबर्दन तथा खेलकुद कार्यक्रम	२२५२२	१,८५
४००	हलुका सवारी चालक तालीम	२२५२२	१,७५
४०१	चिराकी तथा वडाका जनप्रतिनिधिहरुका लागि साईकल खरिद कार्यक्रम	२२७११	१,३०
४०२	जनजागृती मा.वी. सितापुर र कालिका आधारभुत विद्यालयमा स्तनपान गृहका लागि फर्निचर ब्यवस्थापन	२२७११	१,००
४०३	निजि तथा बालविकास कक्षाका शिक्षक शिक्षिकाहरु तथा कार्यालय सहयोगी हरुका लागि झोला वितरण कार्यक्रम	२२७११	५०
४०४	बाल विकास कक्षा ब्यबस्थापन सामाग्री खरिद ३ विद्यालयलाई	२२७११	७५
४०५	विपत सम्बन्धी जनचेतना मुलक प्रचार प्रसार कार्यक्रम	२२७११	७३
४०६	शहरी स्वास्थ्य केन्द्र विजयनगरको कार्यालय ब्यवस्थापन तथा स्वास्थ्य शिविर कार्यक्रम संचालन	२२७११	८०
४०७	केशव बहादुर कुँवरको घर देखि मोहन थापाको घरसम्मको वाटोमा माटो पटानी तथा ग्राभेल	३११५१	२,००
४०८	कालिका मन्दिर देखी पुर्व ढडि कुला सम्मको वाटोमा माटो पटानी तथा ग्राभेल	३११५१	१,५०

४०९	कोठारपुर चौक देखी डोङ्पुर जाने वाटो वडा सिमाना र मिनकापुर स्कुल जाने वाटो वडा नं २ को वडा सिमाना सम्मको वाटोमा माटो पटानी तथा ग्राभेल	३११५१	४,००
४१०	भानु चौराहा प्रतिकालय नजिक कुलोमा बक्स कल्भर्ट निर्माण र प्रतिकालय मर्मत	३११५१	१,५०
४११	राजेश चौधरीको घर देखी जित वहादुर चौधरीको घर अगाडि सम्म र मुक्तकमैयाको सटर भवनको पश्चिमि किनार देखी दक्षिण फारलाईन जोडने बाटो सम्म माटो पटानी तथा ग्राभेल	३११५१	२,५७
४१२	वडा नं २ अन्तर्गत कोठारपुर बन्दीपुर तथा सितापुरका बाटाहरु नक्शाङ्कन सहित ग्राभेल	३११५१	६,००
४१३	वडा नं. २ भित्रका वाटाहरु मर्मत तथा संभार योजना	३११५१	२,५०
४१४	विजयनगर शिवु चौधरीको घर अगाडिको वाटोमा माटो पटानी तथा ग्राभेल	३११५१	१,५०
४१५	विजयनगर सिताराम चौधरीको टोल हुदै चित्र वहादुर चौधरीको घर अगाडि सम्मको वाटोमा माटो पटानी तथा ग्राभेल	३११५१	१,५०
४१६	सेबन्त थापाको घर अगाडि देखी उत्तर टेक वहादुर साउदको घर सम्मको वाटोमा माटो पटानी तथा ग्राभेल	३११५१	१,२५
४१७	हरीदर्शन मन्दिर देखी कैलाशेश्वर जोडने वाटोमा ग्राभेल	३११५१	१,००
४१८	कालिका आधारभुत विद्यालयमा पक्की घेरा पर्खाल निर्माण	३११५९	२,००
४१९	किशिम कटेज अगाडि र खक्रौला सडक नजिक रहेको प्रतिकालय मर्मत	३११५९	५०
४२०	गाउँघर खोप क्लिनिक भवन निर्माण	३११५९	३,५०
४२१	जीवनमुक्ति चर्चको अधुरो भवन मर्मत र झ्याल ढोका निर्माण	३११५९	३,००
४२२	विजयनगर हरिदर्शन मन्दिरमा पुजारी बस्ने घर निर्माण	३११५९	२,००
४२३	शहरी स्वास्थ्य केन्द्र विजयनगरको सवारी पार्किङका लागि ट्रस भवन निर्माण	३११५९	१,००
४२४	शान्तीनगर टोल विकास संस्थामा सामुदायिक ट्रस भवन निर्माण तथा तारबार कार्यक्रम	३११५९	३,००
४२५	सुनौलो भविष्य कृषि सहकारी भवनको पक्की घेरा पर्खाल निर्माण	३११५९	५,००
८०७७७४०४२०३ टिकापुर नगरपालिकावडा नं.३			
४२६	जनहितमा जारी संदेश	२२३१५	३५
४२७	उपभोक्ता समिति गठन, वडा भेला, अनुगमन र मूल्यांकन	२२५२२	३५
४२८	उपभोक्ता समितिका पदाधिकारीहरु लाई योजना संचालन तथा क्षमता विकास तालिम	२२५२२	३५
४२९	कटानपुर स्थित गल्गथा ए. जी. चर्चको लागि कार्पेट खरिद कार्यक्रम	२२५२२	१,००
४३०	कृषकहरुलाई ५०/५० प्रतिशत साझेदारीमा उन्नत जात गहुको बिउ वितरण कार्यक्रम	२२५२२	२,००
४३१	कृषकहरुलाई ५०/५० प्रतिशत साझेदारीमा उन्नत जातको धानको बिउ वितरण कार्यक्रम	२२५२२	१,७५

४३२	गरिव, बिपन्न र न्यून आयस्रोत भएकाहरूको लागि बंगुरका पाठापाठी वितरण र तालिम कार्यक्रम	२२५२२	२,००
४३३	दलित, एकल महिला र द्वन्द्व पिडितहरूका लागि सीप विकास तालिम	२२५२२	४५
४३४	नमूना वजार व्यवस्थापन कार्यक्रम	२२५२२	३०
४३५	नर्सरी निर्माण तथा व्यवसायिक तरकारी खेति सम्बन्धि तालिम	२२५२२	४०
४३६	महिला स्वास्थ्य स्वयम् सेविकाहरूलाई प्रोत्साहन कार्यक्रम	२२५२२	२५
४३७	महिलाहरूको लागि अचार वनाउने तालिम	२२५२२	९४
४३८	राजश्व अभिवृद्धि सम्बन्धि कार्यक्रम	२२५२२	३५
४३९	लागु औषध नियन्त्रण तथा दुर्व्यसनी सम्बन्धि अभिमुखीकरण तालिम	२२५२२	५०
४४०	वडा नं. ३ अन्तर्गत रहेका पशुपतिनाथ, केदारेश्वर, र पदमा आधारभूत बिद्दालयलाई खाने पानी फिल्टर खरिद कार्यक्रम	२२५२२	१,२०
४४१	वडा स्तरीय खेलकुद प्रतियोगिता कार्यक्रम	२२५२२	१,५०
४४२	वडाका वडघर र चिराकीहरूका लागि साइकल वितरण कार्यक्रम	२२५२२	१,६०
४४३	वालवालिका तथा किशोर किशोरीहरू लाई कम्प्युटर कक्षा संचालन कार्यक्रम	२२५२२	१,२९
४४४	विपद व्यवस्थापन कार्यक्रम (विपद पूर्व तयारी सम्बन्धि बिबिध चेतना मूलक कार्यक्रम, संदेश प्रकाशन, राहत, विपद सामाग्री खरिद, बृक्षारोपण, नर्सरी तारवार र अभिमुखीकरण कार्यक्रम) आदि	२२५२२	१,४०
४४५	सहकारी संस्थाका पदाधिकारीहरू, सदस्य र कर्मचारीहरूको क्षमता विकाश तालिम	२२५२२	३०
४४६	सामुदायिक बिद्दालयमा अध्ययनरत गरिव, बिपन्न र जेहन्दार बालबालिकाहरू लाई न्यानो कपडा वितरण कार्यक्रम	२२५२२	१,५०
४४७	३ नं. वडा मेलमिलाप केन्द्रलाई कार्यालय संचालन तथा व्यवस्थापन खर्च	२२७११	२५
४४८	रामपुर सहरी स्वास्थ्य केन्द्रलाई स्वास्थ्य संस्था संचालन तथा व्यवस्थापन खर्च	२२७११	२५
४४९	रामपुर, कटानपुर, शंकरपुर र घियामा पशु खोपको लागि ट्रेबिज निर्माण	२२७११	१,२०
४५०	कटानर स्थित डम्भर बिस्टको घर देखि रिखाराम वि. क. को घरसम्मको बाटोमा माटो पटानी र ग्रावेल निर्माण	३११५१	५,००
४५१	घिया स्थित पदमा आधारभूत बिद्दयालयको परिसरमा माटो पटानी	३११५१	१,००
४५२	पुछरी स्थित चिंगु चौधरीको घर देखि मिल सम्मको वाटोमा माटो पटानी र ग्रावेल	३११५१	१,२५
४५३	पुछरी स्थित रामलाल चौधरीको घर देखि भागिराम चौधरीको घर सम्म जाने बाटोमा माटो पटानी र ग्रावेल	३११५१	१,२५
४५४	रामपुर स्थित पदम बहादुर रावलको घर देखि दक्षिण झरण सम्मको बाटोमा माटो पटानी र ग्रावेल	३११५१	४,००
४५५	शंकरपुर प्रताप टमट्टाको घर देखि महादेव राईको घर सम्म जाने बाटोमा माटो पटानी र ग्रावेल	३११५१	१,५०

४५६	शंकरपुर स्थित घिया कुलो कल्भर्टबाट शारदा वि. क. को घर हुँदै नेत्र वि. क. को घर सम्मको बाटोमा माटो पटानी र ग्रावेल	३११५१	४,००
४५७	शंकरपुर स्थित चन्द्र वि. क. को घर हुँदै जयराम पाण्डेको घर सम्मको बाटोमा माटो पटानी र ग्रावेल	३११५१	९०
४५८	श्री पशुपति ग्रामिण बिद्युत सहकारी संस्था लिमिटेडको अधुरो पक्कि पर्खाल निर्माण	३११५९	२,३२
४५९	सानो घियामा सामुदायिक भवन निर्माण	३११५९	४,००
८०७७४०४२०४ टिकापुर नगरपालिकावडा नं.४			
४६०	NCD सम्बन्धि घरदैलो कार्यक्रम	२२५२२	६७
४६१	उपभोक्ता समितिका पदाधिकारीलाई क्षमता विकास तालिम	२२५२२	२५
४६२	एक घर दुइ फलफूलको विरुवा वितरण	२२५२२	१,००
४६३	कृषि फर्म दर्ता गरेका/ विपन्न वर्गका नागरिकहरूलाई उन्नत जातको बास्राको पाठापाठी वितरण	२२५२२	९५
४६४	किसानहरूलाई डिप बोरिंग वितरण	२२५२२	४,३२
४६५	महिलाहरूका लागि आयआर्जनमुलक ढकीया, लेहेगा कटौती तालिम तथा प्रविधि हस्तान्तरण	२२५२२	१,००
४६६	युवा खेलकुद तथा संस्कृति जगेर्ना कार्यक्रम	२२५२२	८०
४६७	युवायुवतीहरूको क्षमता बिकासका लागि बैंकिंग कक्षा, लोकसेवा र शिक्षा सेवा तयारी कक्षा संचालन	२२५२२	७०
४६८	श्री जनप्रकाश आधारभूत बिद्यालयमा वालबिकास कक्षा व्यवस्थापन तथा सामग्री खरिद	२२५२२	३०
४६९	श्री रामजानकी दिगम्बर अखडा मन्दिर पेटी ढलान, रंगरोगन तथा मार्बल बिछ्याउने कार्य	२२५२२	२,००
४७०	सामुदायिक भवन व्यवस्थापन तथा बिद्युत जडान	२२५२२	३९
४७१	पत्रपत्रिका तथा बिज्ञापन खर्च	२२७११	३०
४७२	मेलमिलापकर्तालाई चिया नास्ता खर्च	२२७११	२०
४७३	योजना छनौट, उपभोक्ता समिति गठन र योजना अनुगमन	२२७११	२५
४७४	बाघमारा गाउँमा सामुदायिक घर (बरघर जुटेहला घर) निर्माण	३१११२	४,००
४७५	मौरनिया गाउँमा किसानहरूका लागि सामुदायिक भवन निर्माण	३१११२	४,००
४७६	वडा नं ४ का विपन्न, दलित, अनाथ असहाय वालवालिकाहरूलाई निःशुल्क कम्प्युटर शिक्षा प्रदान गर्नका लागो कम्प्युटर तथा फर्निचर खरिद	३११२२	४,००
४७७	आई.एम.ई. स्कुल देखि मुक्ति नारायण धितालको घर सम्म मसिनो ग्राभेल	३११५१	१,५०
४७८	कृष्णमति चौधरीको घर देखि भुखाली चौधरीको घर सम्म बाटो नक्सांकन माटो पटानी तथा ग्राभेल	३११५१	२,५३
४७९	जमरा टोल स्थित वार्ड नं १ को सिमाना देखि वार्ड नं ३ पुछरी जोडने बाटो माटो पटानी तथा ग्राभेल	३११५१	४,००

४८०	ठगु राम थारुको घर देखि तुलसी धितालको घर सम्म वाई नं १ जोडने बाटो माटो पटानी तथा ग्राभेल	३११५१	१,५०
४८१	तेस राम चौधरीको घर देखि झपट रावलको घर सम्म कालोपत्रे सडकको दाँया बाँया पक्क नाली निर्माण	३११५१	४,००
४८२	गमुवा कुलोमा पक्क दिवाल निर्माण	३११५९	१,१९
८०७७४०४२०५ टिकापुर नगरपालिकावडा नं.५			
४८३	सन्देशमूलककार्यक्रम पत्रपत्रिका सञ्चार	२२३१५	३०
४८४	५० प्रतिशत अनुदानमा कृषकहरुलाई गहुको विउ वितरण	२२५२२	२,५०
४८५	५० प्रतिशत अनुदानमा कृषकहरुलाई धानको विउ वितरण	२२५२२	२,५०
४८६	कृषकहरुलाई २५ प्रतिशत लागत सहभागीतामा डिप बोरिङ्ग वितरण कार्यक्रम	२२५२२	२,००
४८७	कार्यालय सामाग्री खरिद	२२५२२	९३
४८८	टोल भेला कार्यक्रम	२२५२२	३०
४८९	महिलाहरुलाई ढकिया बनाउने तालिम	२२५२२	७३
४९०	युवा युवतीहरुलाई खेलकुद कार्यक्रम	२२५२२	२,००
४९१	योजनाअनुगमन कार्यक्रम	२२५२२	३०
४९२	लोकसेवा तयारी कक्षा तालिम	२२५२२	१,५०
४९३	वृक्षारोपणकार्यक्रम	२२५२२	१,३३
४९४	विद्यार्थीहरुलाई कम्प्युटर तालिम	२२५२२	२,००
४९५	विपदव्यवस्थापन कार्यक्रम	२२५२२	५०
४९६	शैक्षिक गुणस्तर सुधार कार्यक्रम	२२५२२	२,००
४९७	शहरी स्वास्थ्य केन्द्र मनिकापुर संचालन र व्यवस्थापन	२२५२२	५०
४९८	स्थानिय संस्कृती प्रवर्धन	२२५२२	१,५०
४९९	५ नं वडाका विभिन्न बाटो मर्मत	३११५१	१,०२
५००	झंझटपुर सुकुम्वासी टोलमा माटो पटानी तथा ग्राभेल	३११५१	१,००
५०१	डोडपुरदेखि बुट्कौवा जाने बाटोमा पटानी तथा ग्राभेल	३११५१	१,००
५०२	मनिकापुरदेखि पहाडीपुर जाने बाटो कालोपत्रे निर्माण	३११५१	३०,००
५०३	झंझटपुरस्थित मोरनिया कुलामा डुड निर्माण	३११५५	१,००
५०४	भगरैया सामुदायिक भवनको तारवार निर्माण	३११५७	२,००
५०५	कर्णालेश्वर मन्दिर ट्रस्ट मर्मत	३११५९	१,००
५०६	नुक्लीपुर मरुवा निर्माण	३११५९	७३
५०७	शहरी स्वास्थ्य केन्द्र मनिकापुरमा साइकल स्टेन्ड निर्माण	३११५९	५०
५०८	सिनै आशिष ए जी मण्डली भवनको तारवार निर्माण	३११५९	२,००
८०७७४०४२०६ टिकापुर नगरपालिकावडा नं.६			
५०९	पत्र पत्रिका तथा सूचना प्रवाह	२२३१५	४८
५१०	उत्कृष्ट किसानहरु लाई पुरस्कार वितरण	२२५२२	७०
५११	उपभोक्ता समितिहरुलाई तालिम	२२५२२	३५
५१२	किसानहरुलाई गहुको विउ वितरण	२२५२२	२,५०

५१३	किसानहरुलाई डिप्लोरिग वितरण	२२५२२	३,००
५१४	किसानहरुलाई धानको विउ वितरण	२२५२२	२,५०
५१५	खेलकुद	२२५२२	२,५२
५१६	गुरुवा चिराकीहरुलाई तालिम	२२५२२	५०
५१७	बंगुरको पाठा वितरण कार्यक्रम	२२५२२	१,००
५१८	बैदेशिक रोजगार सम्बन्धि सचेतना	२२५२२	५०
५१९	बरघर र स्वयम सेवीकाहरुलाई झोला वितरण	२२५२२	२५
५२०	बाल बालिकाहरुलाई कम्प्युटर कक्षा संचालन	२२५२२	१,९०
५२१	बाल विकास कक्षा व्यवस्थापन तथा शैक्षिक समाग्री खरिद	२२५२२	१,००
५२२	भर्तापुर र भगवानपुर सेल्टर हाउसमा विधुत जडान	२२५२२	३३
५२३	महिला हिसा सम्बन्धी तालिम	२२५२२	५०
५२४	माछा पालन गर्ने किसानहरुलाई माछाको भुरा वितरण	२२५२२	१,२२
५२५	युवाहरुलाई मनोपरामर्श तालिम	२२५२२	५०
५२६	वन व्यवस्थापन र जलवायु परिवर्तन तालिम	२२५२२	७०
५२७	विपद व्यवस्थापन सम्बन्धि तालिम	२२५२२	५०
५२८	विभिन्न चाडपर्व तथा महिला दिवस	२२५२२	५०
५२९	श्री जनज्योती अधारभुतमा नेट जडान	२२५२२	३५
५३०	संस्कृति प्रवर्दन कार्यक्रम	२२५२२	१,००
५३१	वडा भेला तथा अनुगमन, मुलायांकन	२२६११	७०
५३२	गोलरानपुर पानीमूला बाटो गाबेल	३११५१	१,००
५३३	दैलेखी टोल भर्तापुर बाटो गाबेल - भर्तापुर	३११५१	२,००
५३४	नारायणपुरको बाटो गाबेल	३११५१	१,००
५३५	पानीमूला जाने बाटो ग्रावेल - ओखरपुर	३११५१	१,००
५३६	भगवानपुरको बाटो ग्राबेल	३११५१	१,००
५३७	मिलनपुरको बाटो गाबेल - मिलनपुर	३११५१	१,००
५३८	वि पि टोल बाटो ग्रावेल - पर्सेनी	३११५१	१,००
५३९	बिधुत पोल व्यवस्थापन - सिम्रेनी	३११५३	१,००
५४०	खानेपानी मर्मत सम्भार - नारायणपुर खानेपानी	३११५६	८०
५४१	मरुवा निर्माण - अम्बासा	३११५९	८०
५४२	श्री उज्यालो बहुउदेश्य सहकारीको हल निर्माण	३११५९	४,००
५४३	श्री लक्ष्मीनारायण बहुउदेश्य सहकारीको शौचालय निर्माण	३११५९	१,००
५४४	शिव मन्दिर निर्माण - भर्तापुर	३११५९	२,००
५४५	साईकल स्टेण्ड निर्माण (वडा कार्यालय)	३११५९	१,००
५४६	सामुदायीक भवन कर्मागत - मिलनपुर	३११५९	९,००
८०७७४०४२०७ टिकापुर नगरपालिकावडा नं.७			
५४७	जनहितमा जारी सन्देश	२२३१५	५५
५४८	२ level सिलाईकटाई कार्यक्रम	२२५२२	१,२३
५४९	अति विपन्न/वादी/दलित महिलाहरुलाई भैसीको पाडा वितरण कार्यक्रम	२२५२२	१,००

५५०	उपभोक्ता समितिलाई अभिमुखीकरण तालिम	२२५२२	२०
५५१	कम्प्युटर कोर्स	२२५२२	१,२५
५५२	कृषकहरूलाई डिप बोरिङ्ग खरिद	२२५२२	४,००
५५३	कृषकहरूलाई तालिम र उत्कृष्ट कृषकलाई सम्मान कार्यक्रम	२२५२२	१,००
५५४	खेलकुद प्रवर्द्धन कार्यक्रम	२२५२२	१,२५
५५५	जेष्ठ नागरिक अपाङ्गता भएका व्यक्तिलाई सम्मान कार्यक्रम	२२५२२	१,१०
५५६	टोल विकास समितिलाई अभिमुखीकरण तालिम	२२५२२	२५
५५७	धान र गहुँको विउँ विजन खरिद(५० प्रतिशत अनुदान)	२२५२२	२,५०
५५८	नेतृत्व विकासको लागि महिलाहरूलाई क्षमता अभिवृद्धि कार्यक्रम	२२५२२	७५
५५९	बाल रुपान्तरण कक्षा र TAG परियोजनालाई जनचेतनामुलक कार्यक्रम	२२५२२	१,००
५६०	भ्याक्सिनेशन खोर निर्माण र पशु सेवा उपशाखा सतीलाई औषधी खरिद	२२५२२	८०
५६१	रेनकोट खरिद र जनप्रतिनिधीहरूलाई मोवाइल सेट खरिद	२२५२२	१,००
५६२	लोकसेवा आयोग कक्षा	२२५२२	१,००
५६३	वाल विकास व्यवस्थापन(कर्णाली मा.वि सती र जनता मा.वि सुनाफाटा)	२२५२२	१,००
५६४	विपत पुर्व तयारी सम्बन्धी विविध जनचेतनामुलक सन्देश तथा सामग्री खरिद र अन्य कार्यक्रम	२२५२२	१,८८
५६५	शहिद वेपता र घाईते परिवारलाई कार्यक्रम	२२५२२	४८
५६६	सती कृषि सहकारी संस्थालाई विउँ विजन खरिद	२२५२२	५०
५६७	स्वास्थ्य शिविर कार्यक्रम	२२५२२	८०
५६८	स्वास्थ्य स्वयम सेविकालाई दराज खरिद	२२५२२	१,००
५६९	संस्कृति प्रवर्द्धन कार्यक्रम	२२५२२	१,००
५७०	योजना र कार्यक्रमको अनुगमन तथा उपभोक्ता समिति गठन खर्च	२२६११	८८
५७१	सती शहरी स्वास्थ्य केन्द्रलाई विविध कार्यक्रम खरिद तथा व्यवस्थापन खर्च	२२७११	१,००
५७२	जनता मा.वि. सुनाफाटाको स्कुलमा माटो पटानी र साइकल स्ट्याण्ड	३११५१	२,००
५७३	वडा नं. ७ मा हुलाकी सडक भन्दा उत्तर तर्फ रहेको विभिन्न रोड हरुमा सिमाइकन माटो पटानी र बाटो ग्राभेल	३११५१	८,७५
५७४	वडा नं. ७ मा हुलाकी सडक भन्दा दक्षिण तर्फ रहेको विभिन्न रोडहरुमा सिमाइकन माटो पटानी र बाटो ग्राभेल	३११५१	६,००
५७५	नवदुर्गा मन्दिरको घेरवार वती जडान	३११५३	१,००
५७६	सामग्री खरिद अनुदान खानेपानी	३११५६	१,५०
५७७	कर्णाली मा.वि. सतीको भौतिक संरचना मर्मत	३११५९	२,००
५७८	कालाकुण्डा B.O.P. लाइ फर्निचर खरिद र उज्यालो बहुउदेशीय सहकारीलाई भवन निर्माणमा सहयोग	३११५९	१,००
५७९	पदमपुर सरस्वती मन्दिर लाई पुर्ण निरन्तरता	३११५९	१,००
५८०	बैदी खोप केन्द्रलाई घेरवार माटो पटानी सिमाइकन र प्रतिपुर सुरक्षित भवनमा च्यानल गेट सहित घेरवार र विद्युत जडान	३११५९	२,५०
५८१	सुनसुनिया ग्रामिण सहकारी संस्थाको भवन निर्माण निरन्तरता	३११५९	३,९८

५८२	सामुदायीक भवन मर्मत सुन्दरपुर बेलुवा खोप केन्द्रलाई फर्निचर खरिद र बेलुवा शिव मन्दिरलाई मर्मत तथा सोलार प्यानल सहित जडान	३११५९	२,५०
५८३	सामुदायीक वन सती कर्णाली पिकनिक स्पट प्रहरी चौकी सतीको साईकल स्ट्याण्ड र सती खेल मैदानको घेरवारलाई मर्मत गर्ने	३११५९	३,२५
८०७७४०४२०८ टिकापुर नगरपालिकावडा नं.८			
५८४	लैंगिक हिंसा सम्बन्धि तालिम	२२५१२	८०
५८५	कम्पोस्ट मल उत्पादन	२२५२२	४०
५८६	किटनाशक औषधि स्प्रे गर्ने टंकी खरिद	२२५२२	१,५०
५८७	खेलकुद प्रतियोगिता आयोजना तथा सामागी खरिद	२२५२२	१,५०
५८८	घर दैलो पशुपन्छी प्राविधिक सेवा कार्यक्रम	२२५२२	१,६५
५८९	छात्रवृत्ति कार्यक्रम	२२५२२	३०
५९०	जनजातिहरुका लागि आयआर्जन कार्यक्रम	२२५२२	७०
५९१	जेष्ठ नागरिक सम्मान कार्यक्रम	२२५२२	१,००
५९२	दलितहरुका लागि आयआर्जन कार्यक्रम	२२५२२	७०
५९३	धनसिंहपुर स्वास्थ्य चौकी व्यवस्थापन खर्च	२२५२२	३०
५९४	धान र गहुको बिउ वितरण ५० अनुदान	२२५२२	२,५०
५९५	नमुना स्वास्थ्य वडा कार्यक्रम	२२५२२	१,२०
५९६	पशु पन्छी औषधि खरिद	२२५२२	५०
५९७	फरक क्षमता भएकाहरुका लागि आयआर्जन कार्यक्रम	२२५२२	७०
५९८	बाल विकास कक्षा व्यवस्थापन तथा सामगी खरिद	२२५२२	१,००
५९९	बिबिध सप्ताह दिवश तथा सांस्कृतिक कार्यक्रम	२२५२२	८०
६००	रूपान्तरण कक्षा संचालन	२२५२२	८०
६०१	लोक सेवा आयोग तयारी कक्षा संचालन	२२५२२	१,५०
६०२	वडा स्तरीय आयोजना अनुगमन तथा टोल बस्ति आयोजना छनोट	२२५२२	७०
६०३	सुनौलो हजार दिन कार्यक्रम	२२५२२	६०
६०४	सिचाईका लागि बोरिंग वितरण	२२५२२	२,००
६०५	जनप्रतिनिधि तथा कर्मचारी लाई ब्याग खरिद	२२७११	३८
६०६	विपद पुर्ब तयारी तालिम तथा सामागी खरिद	२२७११	१,०३
६०७	विपद सम्बन्धि जनहितमा जारि सन्देश प्रकाशन तथा प्रसारण	२२७११	८०
६०८	कालिका प्रा बि लाई प्रिन्टर खरीद	३११२२	३५
६०९	धनसिंहपुर खाधान्न कृषि सहकारी संस्था लाइ कम्प्युटर तथा प्रिन्टर खरिद	३११२२	९०
६१०	प्रोजेक्टर खरिद	३११२२	७५
६११	पावर टीलर र रिफर खरिद २ थान	३११२२	२,८०
६१२	कालीमाटी मसान घाट जाने बाटोमा ग्राभेल	३११५१	१,१७
६१३	तेज बहादुर साउद को घर देखि तिमिल्सेन पुल सम्म को बाटोमा ग्राभेल र खम्म सुनार को घर देखि काले पुदालको घर सम्म माटो पटानी तथा ग्राभेल	३११५१	२,३०

६१४	फाँटा गाउँको अधुरो पक्की नाली निर्माण	३११५१	४,००
६१५	वडा भित्रका गल्लीहरुमा माटो पटानी तथा ग्राभेल	३११५१	९,८०
६१६	विद्युट पोल खरिद	३११५३	१,५०
६१७	कर्मिडाँडामा र तिमिल्सैन बगैचामा प्रतिकालय निर्माण	३११५९	४,००
६१८	खानेपानी नजिक गणेश मन्दिर निर्माण	३११५९	२,००
६१९	बन्जरिया कालिका देवी मन्दिर निर्माण	३११५९	१,८०
६२०	वडा कार्यालयको शौचालय मर्मत तथा एम्बुलेन्सका लागि टहरा निर्माण	३११५९	४,५०
६२१	विपन्न घर परिवारका लागि शौचालय निर्माण	३११५९	२,००
८०७७४०४२०९ टिकापुर नगरपालिकावडा नं.९			
६२२	जनहितमा जारि सन्देश प्रकाशन तथा प्रसारण	२२३१५	५०
६२३	सुचना पाटी (विभिन्न टोलमा)	२२३१९	१८
६२४	उन्नत जातको धान तथा गहुँको विउ कृषि सहकारी मार्फत वितरण	२२५२२	२,५०
६२५	खेलकुद प्रबर्दन	२२५२२	१,००
६२६	झुंगा शहरी स्वास्थ्य केन्द्रलाई अनुदान	२२५२२	३५
६२७	बाल विकासका लागि शैक्षिक सामग्री खरिद (२ वाल विकास)	२२५२२	५०
६२८	भानुभक्त आधारभूत विद्यालय खक्रौला लाई अनुदान	२२५२२	५०
६२९	मौसमी तथा बेमौसमी तरकारी खेती बीउ वितरण तथा तालिम	२२५२२	५०
६३०	युवा क्लवहरूका लागि खेलकुद सामग्री खरिद	२२५२२	४०
६३१	लागु औषध दूर्व्यशन सम्बन्धी जनचेतामूलक कार्यक्रम	२२५२२	५०
६३२	विपन्न परिवार, जनजाति दलित तथा एकल महिलाहरूलाई वंगूर पालन तालिका साथै वंगूरका पाठा वितरण	२२५२२	१,५०
६३३	विपन्न महिलालाई उद्यमशिलता तथा सिप विकास तालिम	२२५२२	१,५०
६३४	विपन्न महिलाहरूलाई डल तथा कुसन बनाउने तालिम	२२५२२	१,२३
६३५	विभिन्न प्रकारका दिवसिय कार्यक्रमहरू संचालन (नारी दिवस, र सांस्कृतिक फ्रैबर्दन तथा दिवसिय कार्यक्रम	२२५२२	१,१८
६३६	सास्कृतिक कार्यक्रम प्रबर्दन कार्यक्रमका लागि मादल खरिद	२२५२२	३०
६३७	उपभोक्ता समिति गठन तथा अनुगमन	२२५२९	४०
६३८	रेनकोट तथा झोला खरिद	२२७११	४८
६३९	विपद व्यवस्थापन सामग्री खरिद	२२७११	६०
६४०	सेतिमैया चौधरी मा.वि. झुंगा कार्यालय संचालनको लागि अनुदान	२५३११	२,५०
६४१	अशोक प्रधानको घरदेखि सिद्ध साउदको घरसम्म मसिनो ग्राभेल	३११५१	४,००
६४२	कालीचरण चौधरीको घर देखि रामजनमको घरसम्म ग्राभेल बौनिया सर्पराजको घरदेखि वडा नं ८ को सिमाना हुदै पोखरी सम्म माटो पटानी सहित मसिनो ग्राभेल	३११५१	२,००
६४३	बालूवाटार देखि खोपकेन्द्रसम्म टटबन्धनको माथि खाल्डो पुरी ग्राभेल	३११५१	१,००
६४४	राजकूमर चौधरीको घरदेखि बिक्रम धामीको घरसम्म नया बाटोमा ग्राभेल	३११५१	१,००
६४५	रोहनीबोझी मूख्यान टोल जाने बाटोमा काठे पूल निर्माण	३११५१	१,५०
६४६	सुन्दर चौधरीको घर नजिक माटो पटानी सहित ग्राभेल	३११५१	१,००

६४७	मोटर सहित बोरिंग जडान सामाजिक नहाउने कार्यको लागि	३११५५	१,५४
६४८	साना झुंगा सकुम्बासी टोलमा रहेको अधुरो नाला ढल निकास समितको पुरा गर्ने	३११५८	५,००
६४९	खक्रौला पुल पारि सार्वजनिक सौचालय र बालुटारमा सौचालय	३११५९	१,००
६५०	श्री भानूभक्त नि.मा.वि. खक्रौला को अधुरो रहेको गेट निर्माण	३११५९	१,५०
८०७७४०४३०१ टिकापुर नगरपालिका - शिक्षा			
६५१	शैक्षिक सत्र २०८० को शैक्षिक क्यालेन्डर निर्माण तथा छपाई, विद्यार्थी तथा विद्यालय उमेरका बालबालिकाहरुलाई विद्यालय भर्ना अभियान कार्यक्रम	२२३१५	२,००
६५२	"बालविकास तथा आधारभुत तह (कक्षा १-५) सञ्चालित विद्यालयहरुका लागि शिक्षणसँग सम्बन्धित शैक्षिक सामग्री, कार्यालय व्यवस्थापन सामग्री तथा मातृभाषाका सन्दर्भ सामग्रीहरुको खरिद तथा वितरण"	२२५२२	२,५०
६५३	कक्षा १२ सम्मको नगर स्तरिय प्रथम, दोस्रो तथा अन्तिम त्रैमासिक परीक्षाहरुको सञ्चालन तथा व्यवस्थापन	२२५२२	८,००
६५४	कक्षा २ र ३ को स्थानीय पाठ्यपुस्तक लेखन छपाई तथा वितरण	२२५२२	७,००
६५५	नगरपालिका अन्तर्गतका प्र अ हुरुको बैठक सञ्चालन तथा आगामि शैक्षिक वर्ष २०८० को योजना निर्माण सम्बन्धी गोष्ठी	२२५२२	१,००
६५६	नगरस्तरिय अन्तरविद्यालय अतिरिक्त क्रियाकलाप सञ्चालन राष्ट्रपति रनिड शिल्ड लगायतका खेलकुद कार्यक्रम सहित	२२५२२	४,००
६५७	नगरस्तरीय कक्षा ८ को परीक्षा सञ्चालन, कक्षा ८ को सफ्टवेयर प्रयोग सम्बन्धि अभिमुखिकरणसँगै ग्रेड वृद्धि परीक्षा	२२५२२	६,५०
६५८	बालविकासका सहजकर्ताहरुका लागि मन्टेश्वरि तालीम सञ्चालन	२२५२२	३,००
६५९	विद्यालय अनुगमन तथा निरीक्षण सहित शिक्षा सम्बन्धि अन्य विविध खर्च	२२५२२	२,००
६६०	विद्यालयमा STEAM Club गठन तथा विद्यार्थी मनोपरामर्श कार्यक्रम सञ्चालन	२२५२२	१,५०
६६१	सामुदायिक विद्यालयमा अध्ययनरत विद्यार्थीहरुका अभिभावकहरुका लागि अभिभावक शिक्षा कार्यक्रम सञ्चालन	२२५२२	२,५०
८०७७४०४३०२ टिकापुर नगरपालिका - स्वास्थ्य			
६६२	करार कर्मचारीहरुलाई घरभेट बाफत फिल्ड भत्ता	२११३३	१,००
६६३	मातृ तथा बाल स्वास्थ्य कार्यक्रमका लागि स्वयम सेविका तथा फोकल पर्सनलाइ संचार खर्च	२२११२	१,८०
६६४	"मानसिक स्वास्थ्य र आत्महत्या रोकथाम सम्बन्धी अभिमुखीकरण तथा Psychosocial Counselling (मानसिक स्वास्थ्य समस्याका लागी परामर्श तालिम) कार्यक्रम "	२२५२२	१,५०
६६५	CMC नेपाल संगको साझेदारी कार्यक्रममा सम्पुरक कोष	२२५२२	४,५०
६६६	एच.आई.भी.संक्रमितहरु लाई पोषण एवं आयआर्जन कार्यक्रम सेवा खर्च	२२५२२	४,५०

६६७	औलो, कालाजार, डेंगु लगायत अन्य सरुवा रोग तथा भैपरि आउने विविध कार्यक्रम र औलो स्प्रे गर्ने टंकी खरिद (स्वास्थ्य शाखा सम्बन्धि)	२२५२२	३,००
६६८	कुष्ठरोग संबन्धि LPEP लगायत अन्य कार्यक्रम	२२५२२	५०
६६९	किशोर किशोरी मैत्री स्वास्थ्य अभिवृद्धि तथा सेवा विस्तार कार्यक्रम	२२५२२	५०
६७०	ग्रामिण अल्ट्रा साउन्ड तथा सुरक्षित गर्भपतन सेवा कार्यक्रम	२२५२२	१,००
६७१	निर्वाचित जनप्रतिनिधि तथा स्वास्थ्य व्यवस्थापन समितिको क्षमता अभिवृद्धि कार्यक्रम	२२५२२	१,००
६७२	पूर्णखोप सुनिश्चित , अन्य खोप अभियान र खोप ढुवानी खर्च कार्यक्रम	२२५२२	२,००
६७३	परिवार नियोजन तथा प्रजनन स्वास्थ्य कार्यक्रम	२२५२२	१,५०
६७४	पोषण कार्यक्रम	२२५२२	५,००
६७५	मेरो नगर, स्वस्थ नगर संबन्धि कार्यक्रम	२२५२२	३,००
६७६	महिला स्वास्थ्य स्वयंसेवकहरुको विभिन्न कार्यक्रम र दीर्घकालीन सम्मान सेवा	२२५२२	३,००
६७७	महिलाहरुका लागि फिस्टुला रोग, पाठेघर खस्ने रोगीको स्क्रिनिंग, भी.आइ.ए.जाँच रिंगपेशरी शिविर लगायत विभिन्न स्वास्थ्य शिविर	२२५२२	२,००
६७८	यौनिक तथा लैंगिक अल्पसंख्यक समुदाय सम्बन्धि अभिमुखीकरण कार्यक्रम	२२५२२	१,००
६७९	शहिद परिवारका सदस्य र बेपत्ता परिवारका सदस्य तथा घाइतेहरुलाई निःशुल्क स्वास्थ्य बिमा कार्यक्रम	२२५२२	३,५०
६८०	स्वास्थ्य आमा समुह पुनः गठन र आमा समुहका सदस्यहरूसंग स्वास्थ्य कार्यक्रम सम्बन्धि अभिमुखीकरण कार्यक्रम	२२५२२	१,५०
६८१	सामाजिक सेवा कार्यक्रमबारे साझेदार परामर्शदाता संस्था मार्फत जनचेतनामुलक कार्यक्रम	२२५२२	२,००
६८२	नगर स्तरिय स्वास्थ्य समिक्षा कार्यक्रम र संस्था प्रमुखको मासिक समिक्षा बैठक तथा कर्मचारी मुल्याकन र सम्मान	२२६११	१,५०
६८३	यौन तथा प्रजनन स्वास्थ्य कार्यक्रमका लागि विद्यालय साथी शिक्षक - दौतरी कार्यक्रम तथा सिकाईका लागि स्थलगत अवलोकन भ्रमण कार्यक्रम	२२६१२	२,००
६८४	महिला स्वास्थ्य स्वयंसेवकहरुलाई मासिक प्रतिवेदन बुझाउन जाँदा यातायात खर्च	२२७११	७,२०
६८५	स्वास्थ्य संस्थाका कर्मचारीहरुका लागि अत्यावश्यक मेसिनरी सामग्री खरिद	२२७११	७,००
६८६	स्वास्थ्य संस्थाहरुलाई कार्यालय संचालन खर्च अनुदान	२२७११	३,५०
६८७	स्वास्थ्य संस्थाका लागि अत्यावश्यक औषधि तथा सर्जिकल सामान खरिद	२७२१३	५,००
८०७७४०४३०३ टिकापुर नगरपालिका - कृषि			
६८८	५० प्रतिशत अनुदानमा दलहन र तेलहन बाली बीउ वितरण कार्यक्रम	२२५२२	२,००
६८९	७५ प्रतिशत अनुदानमा च्याउको बीउ वितरण कार्यक्रम	२२५२२	२,००
६९०	अर्गानिक तरकारी उत्पादन प्रदर्शन कार्यक्रम (प्राङ्गारिक मल, जैविक/बानस्पतिक बिषादि लगायत सामग्री, १००%२५ अनुदान)	२२५२२	१,८०

६९१	आकस्मीक बाली संरक्षण सेवा कार्यक्रम (१००%२५ अनुदान)	२२५२२	६०
६९२	आई.पि.एम.कृषक पाठशाला संचालन कार्यक्रम	२२५२२	३,००
६९३	आलु उत्पादन प्रदर्शन कार्यक्रम	२२५२२	२,००
६९४	एक वडा एक नमुना तरकारी/फलफुल नर्सरी स्थापना कार्यक्रम	२२५२२	१,००
६९५	कृषि क्याम्पसको सहकार्यमा माटो परिक्षण तथा विश्लेषण कार्यक्रम संचालन	२२५२२	१,३०
६९६	कृषि प्रविधि बिस्तार सम्बन्धि कृषक तालीम संचालन (बस्तुगत सेवादेवा समेत)	२२५२२	१,८०
६९७	तरकारी पकेट क्षेत्र विस्तार कार्यक्रम	२२५२२	४,००
६९८	धान दिवश मनाउने कार्यक्रम (असार १५)	२२५२२	५०
६९९	नगर स्तरिय कृषक/सरोकारवाला संगको कृषि समस्या पहिचान तथा समाधान सम्बन्धि गोष्ठी कार्यक्रम	२२५२२	५०
७००	प्राङ्गारीक खेतीकोलागि गड्यौला मल खेती प्रविधि बिस्तार कार्यक्रम (७५ %२५ अनुदान)	२२५२२	२,००
७०१	पुष्प खेती प्रवर्द्धन कार्यक्रम (७५%२५२५ अनुदान)	२२५२२	१,००
७०२	बेमौसमी तरकारी उत्पादन कृषकलाई कृषि सामाग्री (प्लाष्टिक टनेल,बीउ,हजारी लगायत सामाग्री) वितरण कार्यक्रम (१०० %२५ अनुदान)	२२५२२	२,००
७०३	भुमिगत सिंचाई (डिप बोरिंग / मोटर जडान) वितरण कार्यक्रम	२२५२२	४,००
७०४	मिनिक्किट वितरण कार्यक्रम (निशुल्क)	२२५२२	५०
८०७७४०४५१ संघीय सरकारबाट हस्तान्तरित कार्यक्रम (शसर्त अनुदान)			
७०५	आधारभूत तहका स्वीकृत दरवन्दीका शिक्षक, राहत अनुदान शिक्षकका लागि तलब भत्ता अनुदान (विशेष शिक्षा परिषद अन्तरगतका शिक्षक/कर्मचारीहरु समेत)	२११११	९,२४,००
७०६	आधारभूत तह कक्षा (६-८) मा अंग्रेजी, गणित र विज्ञान विषयमा शिक्षण सहयोग अनुदान	२११११	१,२६
७०७	आधारभूत तह कक्षा (६-८) मा अंग्रेजी, गणित र विज्ञान विषयमा शिक्षण सहयोग अनुदान	२११११	७,०५
७०८	आधारभूत तह कक्षा (६-८) मा अंग्रेजी, गणित र विज्ञान विषयमा शिक्षण सहयोग अनुदान	२११११	२,५६
७०९	एक पालिका एक भेटेरिनरी डाक्टर	२११११	४,८०
७१०	एम. आई. एस. अपरेटर र फिल्ड सहायक पारिश्रमिक, चाडपर्व खर्त तथा पोशाक खर्च	२११११	६,१६
७११	औलो रोगको सामुदायिक व्यवस्थापन सम्बन्धि कार्यक्रम संचालन - मानव संसाधन	२११११	७,५२
७१२	औषधालयको तलब, भत्ता, संचालन खर्च तथा कार्यक्रम बजेट	२११११	३२,००
७१३	कृषि तथा पशु सेवाका एक गाँउ एक प्राविधिकहरुको तलब भत्ता	२११११	८,००
७१४	तलब तथा सुबिधा- आप्रवासी स्रोत केन्द्र कर्मचारी	२११११	४,४६
७१५	तलब तथा सुबिधा- मनोसामाजिक परामर्शकर्ता	२११११	४,४६

७१६	तलब तथा सुबिधा -वित्तिय साक्षरता सहजकर्ता कार्यक्रम	२११११	४,४६
७१७	प्रारम्भिक बाल विकास सहजकर्ताहरुको पारिश्रमिक तथा विद्यालय कर्मचारी व्यवस्थापन अनुदान	२११११	३१,२६
७१८	प्रारम्भिक बाल विकास सहजकर्ताहरुको पारिश्रमिक तथा विद्यालय कर्मचारी व्यवस्थापन अनुदान	२११११	८६,२२
७१९	प्रारम्भिक बाल विकास सहजकर्ताहरुको पारिश्रमिक तथा विद्यालय कर्मचारी व्यवस्थापन अनुदान	२११११	१५,३६
७२०	प्राविधिक सहायकको तलव	२११११	३,९३
७२१	माध्यमिक तह कक्षा (९-१०) मा अंग्रेजी, गणित र विज्ञान विषयमा शिक्षण सहयोग अनुदान	२११११	२६,६४
७२२	माध्यमिक तह कक्षा (९-१०) मा अंग्रेजी, गणित र विज्ञान विषयमा शिक्षण सहयोग अनुदान	२११११	४,७४
७२३	माध्यमिक तह कक्षा (९-१०) मा अंग्रेजी, गणित र विज्ञान विषयमा शिक्षण सहयोग अनुदान	२११११	९,६५
७२४	माध्यमिक तहका स्वीकृत दरवन्दीका शिक्षक, राहत अनुदान शिक्षक लागि तलब भत्ता अनुदान (विशेष शिक्षा परिषद अन्तरगतका शिक्षक/कर्मचारी, प्राविधिक धारका प्रशिक्षक समेत)	२११११	२,९१,००
७२५	रोजगार संयोजकको तलव	२११११	४,९४
७२६	रोजगार सहायकको तलब	२११११	३,९३
७२७	स्थानीय तहका स्वास्थ्य चौकी, प्रा.स्वा.के. र अस्पतालहरुमा कार्यरत कर्मचारीहरुको तलव, महगी भत्ता, स्थानीय भत्ता, पोषाक लगायत प्रशासनिक खर्च समेत	२११११	९९,००
७२८	प्राविधिक सहायकको पोसाक	२११२१	१०
७२९	रोजगार संयोजकको पोसाक	२११२१	१०
७३०	रोजगार सहायकको पोशाक भत्ता	२११२१	१०
७३१	औलो रोगको सामुदायिक व्यवस्थापन सम्बन्धि कार्यक्रम संचालन - मानव संसाधन	२११३९	३०
७३२	प्राविधिक सहायकको स्थानीय भत्ता	२११३९	३९
७३३	रोजगार संयोजकको स्थानीय भत्ता	२११३९	४८
७३४	रोजगार सहायको स्थानीय भत्ता	२११३९	३९
७३५	एम. आई. एस. अपरेटर र फिल्ड सहायको लागि सञ्चार खर्च	२२११२	७
७३६	मेशिनरी आजार तथा फर्निचर मर्मत सम्भार (सेवा केन्द्र सञ्चालानार्थ)	२२२२१	९६
७३७	मसलन्द सामान खरिद (सेवा केन्द्र सञ्चालानार्थ)	२२३११	१,८०
७३८	वित्तिय साक्षरता कार्यक्रम संचालन खर्च	२२३१९	२,२५
७३९	करार: अहेब, अनमी (खोप सेवा कार्यक्रम संचालनको लागि उच्च हिमाली, पहाडी जिल्लाहरु र महा तथा उप महानगरपालिका, संस्थागत क्लिनिक न.पा हरु)	२२४१३	२,६०
७४०	कृषि स्नातक करार	२२४१३	४,८०

७४१	सरोकारवालाहरुसंगको अन्तरक्रिया तथा अभिमुखीकरण कार्यक्रम (प्रहरी /पत्रकार/मिडिया परिचालन/स्थानीय जनप्रतिनिधी/ स्थानीय तहको विषयगत शाखा जस्तै स्वास्थ्य शाखाका स्दस्यहरु/स्थानीयतहमा मनोसामाजिक विषयको दिगोपन/ समुदायका अगुवाहरुलाई आप्रावसनको असर तथा प्रभाव, का	२२५१२	१,०३
७४२	CBIMNCI कार्यक्रम (कार्यक्रम समिक्षा, स्थलगत अनुशिक्षण, समता तथा पहुच कार्यक्रम)	२२५२२	५,००
७४३	अन्य विविध खर्च - आयोजना, सामाजिक सुरक्षा तथा घटना दर्ता सम्बन्धी विभिन्न बैठकको चियापान लगायतको खर्च	२२५२२	५१
७४४	आँखा, नाक, कान, घांटी तथा मुख स्वास्थ्य सम्बन्धि अभिमुखीकरण	२२५२२	१,२०
७४५	इपिडेमियोलोजिकल रिपोर्टिङ्ग	२२५२२	२०
७४६	उन्नत बीउ वितरकलाई प्रोत्साहन अनुदान	२२५२२	१,५०
७४७	क्षयरोग मुक्त घोषणा अभियानका विभिन्न कृयालकलापहरु	२२५२२	२७,००
७४८	कृषि, पशुपन्छी तथा मत्स्य तथ्याकं अध्यावधिक कार्यक्रम	२२५२२	१,००
७४९	किसान सूचीकरण कार्यक्रम	२२५२२	३,००
७५०	कोभिड १९ लगायत विभिन्न महामारीजन्य रोगहरुको रोकथाम, नियन्त्रण तथा निगरानीका लागि सरोकारवाला संगको अन्तरक्रिया तथा RRT, स्वास्थ्यकर्मी परिचालन	२२५२२	५०
७५१	कोभिड १९ विरुद्ध खोप अभियान तथा बुस्टर खोप समेत संचालन ब्यवस्थापन खर्च (पालिकास्तरिय योजना र पालिका तथा स्वास्थ्य सस्था स्तरिय सुपरिवेक्षण)	२२५२२	२,८१
७५२	कोभिड-१९ बाट पुगेको शैक्षिक क्षतिको परिपुरण तथा अन्य विपदको समयमा सिकाइ निरन्तरताका लागि कार्यक्रम	२२५२२	५८
७५३	कोभिड-१९ बाट पुगेको शैक्षिक क्षतिको परिपुरण तथा अन्य विपदको समयमा सिकाइ निरन्तरताका लागि कार्यक्रम	२२५२२	३,२४
७५४	कोभिड-१९ बाट पुगेको शैक्षिक क्षतिको परिपुरण तथा अन्य विपदको समयमा सिकाइ निरन्तरताका लागि कार्यक्रम	२२५२२	१,१८
७५५	खाद्यान्न बालीको उन्नत बीउ उपयोगमा अनुदान	२२५२२	१०,२०
७५६	गरिबी निवारणका लागि लघु उद्यम विकास कार्यक्रम संचालन निर्देशिका, २०७७ बमोजिम उद्यमीको स्तरोन्नती (आवश्यकता पहिचानका आधारमा पुनर्ताजगी र एडभान्स सीप विकास तालिम कार्यक्रम)	२२५२२	४,००
७५७	गरिबी निवारणका लागि लघु उद्यम विकास कार्यक्रम संचालन निर्देशिका, २०७७ बमोजिम लघु उद्यम विकास मोडेलमा नयाँ लघु उद्यमी सिर्जना गर्ने	२२५२२	२३,६०
७५८	चिलिङ्ग सेन्टर	२२५२२	२०,००
७५९	तयारी पोशाक (तयारी पोशाक सिलाई कटाई फेशन डीजाइन ,एडभान्स सिलाई कटाई तालिम टिकापुर नगरपालिका	२२५२२	५,००

७६०	नियमित खोप सुदृढीकरण, पूर्ण खोप सुनिश्चतता र दीगोपनाको लागि सुक्ष्मयोजना अद्यावधिक २ दिन र सरसफाई प्रबद्धन प्याकेज पुर्नताजगी तालिम १ दिन गरी ३ दिन एवं पूर्णखोप न.पा., गा.पा. सुनिश्चतताको लागि स्थानिय तह, वडा, खोप समन्वय समिती तथा नवनिवारचित जनप्रतिनि	२२५२२	१,८२
७६१	प्रजनन् रुग्णता स्वास्थ्य सेवा	२२५२२	२,००
७६२	प्रति विद्यार्थी लागतका आधारमा सिकाइ सामग्री तथा डिजिटल सिकाइ समाग्री व्यवस्थाका लागि विद्यालयलाइ अनुदान	२२५२२	१३,६२
७६३	प्रति विद्यार्थी लागतका आधारमा सिकाइ सामग्री तथा डिजिटल सिकाइ समाग्री व्यवस्थाका लागि विद्यालयलाइ अनुदान	२२५२२	६,६९
७६४	प्रति विद्यार्थी लागतका आधारमा सिकाइ सामग्री तथा डिजिटल सिकाइ समाग्री व्यवस्थाका लागि विद्यालयलाइ अनुदान	२२५२२	३७,५९
७६५	परिवार नियोजन किशोर किशोरी तथा प्रजनन् स्वास्थ्य कार्यक्रम	२२५२२	६,६०
७६६	पशु सेवा विभाग र प्रादेशिक निकायमा पशुपन्छी तथ्यांक तथा पशु सेवाका कार्यक्रमको प्रगति रिपोर्टिड	२२५२२	२०
७६७	पशु हाट बजार स्थापना/व्यवस्थापन	२२५२२	२०,००
७६८	पशुपंक्षी आदीबाट हुने ईन्फुएन्जा, बर्ड फ्लु, AMR, सिष्टिसर्कोसिस, टक्सोप्लाज्मोसिस आदि विभिन्न सरुवारोग सम्बन्धि रोकथाम तथा नियन्त्रणका लागि सचेतना कार्यक्रम	२२५२२	२०
७६९	पशुपन्छी रोगको अन्वेषण, नमुना सङ्कलन तथा प्रेषण	२२५२२	१०
७७०	पालिका स्तरमा स्वास्थ्य संस्थाहरुको मासिक बैठक, स्वास्थ्य कार्यक्रमहरुको डाटा भेरिफिकेशन एवं गुणस्तर सुधार साथै अर्धवार्षिक एवं वार्षिक समिक्षा	२२५२२	१,१९
७७१	पोषण विशेष (स्वास्थ्य) क्षेत्रका कार्यक्रम सञ्चालन	२२५२२	१,५०
७७२	पोषण कार्यक्रम	२२५२२	४,६५
७७३	पोषण संवेदनशील (खानेपानी तथा सरसफाई, कृषि, पशुसेवा, महिला तथा बालबालिका, शिक्षा र शासकीय प्रवन्ध) क्षेत्रका कार्यक्रमहरु सञ्चालन)	२२५२२	१,५०
७७४	बैदेशिक रोजगारीमा जान चाहने सम्भावित कामदारहरुलाई गहन अभिमुखीकरण कार्यक्रम	२२५२२	३
७७५	मनोसमाजिक परामर्श संचालन खर्च	२२५२२	९३
७७६	मातृ तथा नवशिशु कार्यक्रम अन्तर्गत आमा सुरक्षा, गर्भवती, रक्तसंचार, उत्प्रेरणा सेवा, न्यानो झोला र निशुल्क गर्भपतन कार्यक्रम	२२५२२	२५,०७
७७७	मातृ तथा नवशिशु कार्यक्रम संचालन	२२५२२	१८,४५
७७८	रेबिज नियन्त्रण कार्यक्रम	२२५२२	१,५०
७७९	राष्ट्रपति रनिङ्ग सिल्ड प्रतियोगिता (स्थानीय तहस्तरीय)	२२५२२	१,००
७८०	राष्ट्रिय महिला स्वास्थ्य स्वयंसेविका कार्यक्रम (पोशाक प्रोत्साहन, यातायात खर्च, वार्षिक समिक्षा गोष्ठी र दिवस मनाउने खर्च समेत)	२२५२२	२९,००
७८१	रोजगार सेवा केन्द्रको संचालन खर्च	२२५२२	२,६५

७८२	रोजगारी सृजना (नेपाल सरकार)	२२५२२	५१,४८
७८३	विद्यालय स्वास्थ्य शिक्षा/आमा समूह तथा महिला स्वास्थ्य स्वयं सेविकाहरूका लागि सामाजिक ब्यवहार परिवर्तन कार्यक्रम	२२५२२	७५
७८४	विभागले उपलब्ध गराउने विधि/पद्धति अनुसार वडा स्तरबाट घटना दर्ता सप्ताह अभियान सञ्चालन	२२५२२	१,४०
७८५	विश्व औलो दिवस मनाउने, किटजन्य रोग नियन्त्रण कार्यक्रमको अनुगमन एवम् मूल्याङ्कन तथा किटजन्य रोग नियन्त्रणका लागि बहुनिकाय अन्तरक्रिया गर्ने तथा Active Case Detection (औलो र कालाजार)	२२५२२	१,००
७८६	शैक्षिक पहुँच सुनिश्चितता, अनौपचारिक तथा वैकल्पिक शिक्षा कार्यक्रम (परम्परागत विद्यालय, वैकल्पिक विद्यालय, साक्षरता र निरन्तर शिक्षाका कार्यक्रम समेत)	२२५२२	४,६९
७८७	शैक्षिक पहुँच सुनिश्चितता, अनौपचारिक तथा वैकल्पिक शिक्षा कार्यक्रम (परम्परागत विद्यालय, वैकल्पिक विद्यालय, साक्षरता र निरन्तर शिक्षाका कार्यक्रम समेत)	२२५२२	२,३०
७८८	सूचना प्रकाशन तथा उन्नत बीउ उपयोग अनुगमन निरीक्षण	२२५२२	१,५०
७८९	सञ्चार सामाग्री प्रसारण तथा छपाई (सञ्चार र पहुँच अभियान सञ्चालन)	२२५२२	१,५०
७९०	स्थानीय तहमा क्रियाशिल कामदार संजनालाई सामग्री सहयोग	२२५२२	१०
७९१	स्थानीय निकायद्वारा समुदायतहमा गरिने औलो बिरामी व्यवस्थापनको अर्ध वार्षिक समीक्षा गोष्ठी	२२५२२	१२
७९२	सुरक्षित बैदेशिक रोजगारी सम्बन्धि सूचना सामग्री उत्पादन तथा प्रकाशन	२२५२२	१५
७९३	सुर्तिजन्य पदार्थ तथा मध्यपान सेवनको न्यूनिकरण सम्बन्धी संचार कार्यक्रम	२२५२२	२५
७९४	स्वास्थ्य चौकी (आधारभूत स्वास्थ्य सेवा केन्द्र) को न्युनतम सेवा मापदण्ड कार्यक्रम (अभिमुखीकरण, समिक्षा, फलो अप , अनुगमन तथा सुदृढिकरण समेत)	२२५२२	१,६०
७९५	स्वास्थ्य सूचना साथै आइ एम यू सुदृढीकरण कार्यक्रम	२२५२२	६५
७९६	स्वास्थ्यकर्मीलाई इम्प्लाट तालिम	२२५२२	२,००
७९७	साइलेज प्रवर्द्धन कार्यक्रम	२२५२२	२०,२०
७९८	सामी परियोजना कर््यान्वयनको लागि स्थानीय सरकारको पदाधिकारी सँग समन्वय बैठक	२२५२२	४०
७९९	सार्वजनिक विद्यालयका विद्यार्थीहरूका लागि निशुल्क पाठ्यपुस्तक अनुदान	२२५२२	५३,५१
८००	सार्वजनिक विद्यालयमा अध्ययनरत विद्यार्थीहरूका लागि छात्रवृत्ति (आवासीय तथा गैरआवासीय)	२२५२२	२६,२९
८०१	आ.व. २०७९/८० मा नयाँ धानबाली पकेट विकास कार्यक्रम सञ्चालन	२२५२९	१२,००
८०२	आप्रवासी स्रोत केन्द्र र जिल्ला प्रशासन कार्यलयको प्रतिनिधि, स्थानीय तहको प्रतिनिधि र परियोजना कर्मचारी सँगको समन्वय बैठक	२२५२९	२०

८०३	आप्रवासी स्रोत केन्द्रको कार्यालय संचालन/ कर्मचारी भ्रमण खर्च / शिरोभार खर्च	२२५२९	२,७५
८०४	औलो रोगको सामुदायिक व्यवस्थापन सम्बन्धि कार्यक्रम संचालन - तालिम, अनुगमन तथा सुपरिवेक्षण	२२५२९	१,३६
८०५	कृत्रिम गर्भाधान मिसन कार्यक्रम	२२५२९	३,००
८०६	तोकिएका विद्यार्थीको दिवा खाजाका लागि विद्यालयलाई अनुदान	२२५२९	३७,१८
८०७	तोकिएका विद्यार्थीको दिवा खाजाका लागि विद्यालयलाई अनुदान	२२५२९	१८,२७
८०८	रिटर्नी स्वयंम सेवक परिचालन	२२५२९	६,२६
८०९	रोजगारी सृजना (आई.डि.ए.)	२२५२९	२३,५१
८१०	समुदाय अभिमुखीकरण कार्यक्रम	२२५२९	१२
८११	सम्भाव्य उत्पादनको उत्पादकत्व र बजार प्रतिस्पर्धा बृद्धि गर्नका लागि कम्तिमा ५ जनाको समुहमा प्रबिधि हस्तान्तरण	२२५२९	१,४०
८१२	सस्थागत क्षमता विकास,परीक्षा सञ्चालन एवम् विद्यार्थी मुल्याङ्कन	२२५२९	१,०७
८१३	सस्थागत क्षमता विकास,परीक्षा सञ्चालन एवम् विद्यार्थी मुल्याङ्कन	२२५२९	२,१७
८१४	सस्थागत क्षमता विकास,परीक्षा सञ्चालन एवम् विद्यार्थी मुल्याङ्कन	२२५२९	५,९८
८१५	सम्बन्धित सरोकारवालाहरुवाट परियोजना अनुगमन तथा मुल्यांकन	२२६११	४०
८१६	एम. आई. एस. अपरेटर र फिल्ड सहायक दैनिक भ्रमण भत्ता/यातायात खर्च/ईन्धन	२२६१२	६०
८१७	आ.व. २०७८/७९ मा स्थापना भएको केरा पकेट विकास कार्यक्रमको निरन्तरता	२२७११	६,००
८१८	आ.व. २०७९/८० मा नयाँ केरा पकेट विकास कार्यक्रम सञ्चालन	२२७११	१२,००
८१९	तोकिएका विद्यार्थीको दिवा खाजाका लागि विद्यालयलाई अनुदान	२२७११	१,०२,३०
८२०	विद्यालय सञ्चालन तथा व्यवस्थापन अनुदान	२५३११	४,८२
८२१	विद्यालय सञ्चालन तथा व्यवस्थापन अनुदान	२५३११	९,८१
८२२	विद्यालय सञ्चालन तथा व्यवस्थापन अनुदान	२५३११	२७,०८
८२३	विद्यालयमा शैक्षिक गुणस्तर सुदृढीकरण एवम् कार्यसम्पादनमा आधारित प्रोत्साहन अनुदान	२५३११	७०,७५
८२४	विद्यालयमा शैक्षिक गुणस्तर सुदृढीकरण एवम् कार्यसम्पादनमा आधारित प्रोत्साहन अनुदान	२५३११	१२,६०
८२५	विद्यालयमा शैक्षिक गुणस्तर सुदृढीकरण एवम् कार्यसम्पादनमा आधारित प्रोत्साहन अनुदान	२५३११	२५,६५
८२६	शैक्षिक पहुँच सुनिश्चितता, अनौपचारिक तथा वैकल्पिक शिक्षा कार्यक्रम (परम्परागत विद्यालय, वैकल्पिक विद्यालय, साक्षरता र निरन्तर शिक्षाका कार्यक्रम समेत)	२५३११	१२,९३
८२७	सामुदायिक विद्यालयका छात्राहरुलाई निशुल्क स्यानिटरी प्याड ब्यवस्थापन	२५३११	९,५४
८२८	सामुदायिक विद्यालयका छात्राहरुलाई निशुल्क स्यानिटरी प्याड ब्यवस्थापन	२५३११	४,६९

८२९	सामुदायिक विद्यालयका छात्राहरुलाई निशुल्क स्यानिटरी प्याड ब्यवस्थापन	२५३११	२६,३१
८३०	सार्वजनिक विद्यालयका विद्यार्थीहरुका लागि निशुल्क पाठ्यपुस्तक अनुदान	२५३११	१९,४०
८३१	सार्वजनिक विद्यालयका विद्यार्थीहरुका लागि निशुल्क पाठ्यपुस्तक अनुदान	२५३११	९,५३
८३२	सार्वजनिक विद्यालयमा अध्ययनरत विद्यार्थीहरुका लागि छात्रबृत्ति (आवासीय तथा गैरआवासीय)	२५३११	१३,०९
८३३	सार्वजनिक विद्यालयमा अध्ययनरत विद्यार्थीहरुका लागि छात्रबृत्ति (आवासीय तथा गैरआवासीय)	२५३११	७१,४०
८३४	आधारभूत तथा आकस्मिक स्वास्थ्य सेवाको लागि औषधि खरिद	२७२१३	२३,२०
८३५	केन्द्रबाट छनौट भएका नमुना विद्यालय,विशेष विद्यालयको क्रमागत भवन निर्माण तथा कक्षा ११ स्तोनन्ति भएका प्राविधिक धार विद्यालयको ल्याव व्यवस्थापन अनुदान	३११११	१२,००
८३६	पर्यटन सुचना केन्द्र भवन निर्माण टिकापुर नगरपालिका १ कैलाली	३१११२	३०,००
८३७	Inj.Oxytocin भण्डारणका लागि ILR Refrigerator खरीद	३११२२	४,००
८३८	आप्रवासी स्रोत केन्द्रको लागि मेशनरी तथा औजार	३११२२	१,००
८३९	कोभिड १९ को भ्याक्सिनको डिजिटाइजेशन तथा क्यू आर कोड प्रमाणिकरण	३११२२	१,१६
८४०	रोजगार सेवा केन्द्रको सुदृढिकरण (कम्प्युटर, फर्निचर फिक्चर्स, क्यामरा, अन्य विद्युतीय उपकरण)	३११२३	३,००
८४१	कैलाली जिल्ला टिकापुर नगरपालिका वडा नं.१ वलक नं.२१ पार्करोड सूर्यबहादुर रावलको घरदेखि सिताराम गिरीको घरसम्मको मुलवाटो जोड्ने सडक स्तरोन्नती	३११५१	५०,००
८४२	कैलाली जिल्ला टिकापुर -१ नवचेतना टोल मिस्रा चिउरामिल हुँदै उत्तर तर्फ जाने सडक स्तरोन्नती	३११५१	५०,००
८४३	कालिमाटी स्कूल देखि रामडाडा हुँदै वडा कार्यालय जोड्ने सडक (ढलान/कालोपत्रे) कलोपत्रे निर्माण आयोजना टिकापुर नगरपालिका, वडा नं. ८	३११५१	३०,००
८४४	बेलुवाबोझि देखि ६ नं. वडा कार्यालय जोड्ने सडक (ढलान/कालोपत्रे) कलोपत्रे निर्माण आयोजना टिकापुर नगरपालिका, वडा नं. ६	३११५१	३०,००
८४५	तसारे चिन्नेवास रानीबुगुडा टिकापुर, चुरे वडा नं. २,४ कैलाली	३११५६	५,००
८४६	केन्द्रबाट छनौट भएका नमुना विद्यालय,विशेष विद्यालयको क्रमागत भवन निर्माण तथा कक्षा ११ स्तोनन्ति भएका प्राविधिक धार विद्यालयको ल्याव व्यवस्थापन अनुदान	३११५९	२४,००
८४७	केन्द्रबाट छनौट भएका नमुना विद्यालय,विशेष विद्यालयको क्रमागत भवन निर्माण तथा कक्षा ११ स्तोनन्ति भएका प्राविधिक धार विद्यालयको ल्याव व्यवस्थापन अनुदान	३११५९	६५,००

८४८	कैलाली जिल्ला टिकापुर नगरपालिका वडा नं.४ बाघमारा डम्बर धितालको घर अगाडिको कलभर्ट देखि गम्बुवान चौतारा हुदै भरत धामी तथा गोपी बरालको घर सम्मको सडक स्तरोन्नती	३११५९	५०,००
८४९	नवीकरणीय ऊर्जा प्रवधि जडान (वायोग्याँस/विद्युतीय चुलो/सुधारिएको चुलो/सौर्य ऊर्जा)	३११५९	१०,००
८५०	मोहन्याल मन्दिर निर्माण टिकापुर नगरपालिका १ पशुहाट बजार कैलाली	३११५९	११,५०
८५१	राम मन्दिर जिर्णोद्धार टिकापुर न पा ७ सती कैलाली	३११५९	७,५०
८५२	सुरक्षित नागरिक आवास कार्यक्रम :- सुदूरपश्चिम प्रदेशको कैलाली जिल्ला क्षेत्र नं. १ अन्तर्गत टीकापुर न.पा.- २९६ वटा (क्रमागत)	३११७१	८३,००
८०७७७४०४५१२ संघीय सरकारबाट हस्तान्तरित कार्यक्रम (विशेष अनुदान)			
८५३	आवास कार्यक्रम ,मगर बस्ति र दलित बस्ति ,टिकापुर नगरपालिका ,वडा नं. ७	३११११	२,००,००
८०७७७४०४५१३ संघीय सरकारबाट हस्तान्तरित कार्यक्रम(समपुरक अनुदान)			
८५४	वडा नं. ३ अन्तर्गत पुछरी हंस बोर्डिंग स्कुल देखि पदमा प्रा.बि. घिया हुदै जोशीपुर गाउँपालिका जोड्ने सडक कालोपत्रे निर्माण आयोजना ,वडानं.३	३११५१	८०,००
८०७७७४०४५२२ प्रदेश सरकारबाट हस्तान्तरित कार्यक्रम (विशेष अनुदान)			
८५५	प्रदेश सरकारबाट प्राप्त विशेष अनुदान वापतको रकम	३११५९	४५,००
८०७७७४०४५२३ प्रदेश सरकारबाट हस्तान्तरित कार्यक्रम (समपुरक अनुदान)			
८५६	प्रदेश सरकारबाट प्राप्त गर्ने समपुरक अनुदान रकम	३११५९	२५,००
कुल जम्मा			८५,२२,३४

अनुसूची - ३
टीकापुर नगरपालिका
नगर कार्यपालिकाको कार्यालय
टीकापुर, कैलाली
कर्मचारी दरबन्दी तेरिज (अन्तरिम)
२०७९/०८०

क्र.सं.	पद	तह	सेवा	समुह	उपसमूह	दरबन्दी विवरण			थप/घट	कैफियत
						स्वीकृत	पदपूर्ति	रिक्त		
१	प्रमुख प्रशासकीय अधिकृत	दशौ	प्रशासन	सा.प्रशासन		१	१	०		संघ
२	अधिकृत	नवौ/दशौ	शिक्षा	शिक्षा/प्रशासन		१	१	०		समायोजन
३	सी.डी.ई.	नवौ/दशौ	ईन्जी.	सिभिल		१	०	१		रिक्त
४	लेखा अधिकृत	सातौ/आठौ	प्रशासन	लेखा		१	१	०		समायोजन
५	अधिकृत	सातौ/आठौ	प्रशासन	सा.प्रशासन		१	१	०		स्थानीय निकाय, सातौँमा स्तरवृद्धि समायोजन
६	अधिकृत	सातौ/आठौ	शिक्षा	शिक्षा/प्रशासन		१	१	०		समायोजन
७	जनस्वास्थ्य अधिकृत	सातौ	स्वास्थ्य	जनस्वास्थ्य		१	०	१		छैटौ कार्यरत

८	इन्जिनियर	छैठौं / सातौं	इन्जिनियरिङ्ग	सिभिल	वि.ए.आ जनरल	३	३	०	२ सातौंमा स्तरवृद्धि समायोजन र १ जना समायोजन (७५ हजारभन्दा बढी जनसंख्या भएको नगरपालिकामा ३ जनाको दरबन्दी रहने ब्यबस्था रहे बमोजिम समायोजन कर्मचारी मिलान)
९	आ.ले.प.अधिकृत	छैठौं	प्रशासन	लेखा		१	०	१	रिक्त
१०	अधिकृत	छैठौं	प्रशासन	सा.प्रशासन		४	४	०	१ साविक स्थानीय निकाय, आ.व. २०७८/०७९ मा(१) दरबन्दी थप गरिएको
११	प.हे.न.	पाचौं/छैठौं	स्वास्थ्य	क.न		१	१	०	समायोजन
१२	हेल्थ असिस्टेन्ट	पाचौं/छैठौं	स्वास्थ्य	हे.ई.		१	१	०	समायोजन
१३	सहायकस्तर (ना.सु)	पाचौं	प्रशासन	सा.प्रशासन		५	४	१	साविक स्थानीय निकाय
१४	लेखापाल	पाँचौं	प्रशासन	सा.प्रशासन		१	१	०	समायोजन
१५	प्राविधिक सहायक	पाँचौं	शिक्षा	शिक्षा प्रशासन		१	१	०	समायोजन
१६	सव-इन्जिनियर	पाँचौं	इन्जिनियरिङ्ग	सिभिल		१	०	१	
१७	महिला विकास निरीक्षक	पाँचौं	विविध			१	१	०	समायोजन

१८	सर्भेक्षक	पाँचौ	इन्जिनियरिङ्ग	सर्भे		१	१	०		साबिक स्थानीय निकाय
१९	कम्प्युटर अपरेटर	पाचौ	विविध	विविध		१	१	०		स्तरवृद्धि बाट पाचौ कायम गरिएको
२०	सहायकस्तर(खरिदार)	चौथो	प्रशासन	सा.प्रशासन		३	३	०		समायोजन तथा साबिक स्थानीय निकाय,वडामा खटाईएको
२१	सहायक लेखापाल	चौथो	प्रशासन	लेखा		१	०	१		लोक सेवा आयोगको सिफारिसमा परेकोले रिक्त रहेको
२२	सहायक महिला विकास निरीक्षक	चौथो	विविध	विविध		१	१	०		वडामा खटाईएको
जम्मा						३३	२७	६		
वडा कार्यालय तर्फ										
१	सहायकस्तर (ना.सु)	पाँचौ	प्रशासन	सा.प्रशासन		९	८	१		पाँचौमा स्तरवृद्धि गरिएका कर्मचारी ७ र १ समायोजन १ रिक्त हाल एक रिक्तमा महिला बालबालिका शाखाबाट खटाईएको
२	सव-इन्जिनियर	पाँचौ	इन्जिनियरिङ्ग	सिभिल		४	४	०		साबिक स्थानीय तह , स्तरवृद्धि

३	अ सव-इन्जिनियर	चौथो	इन्जिनियरिङ्ग	सिभिल		४	४	०		स्थानीय तह करार
४	कार्यालय सहयोगी	श्रेणी बिहिन								९ जना
जम्मा						१७	१६	१		
साविक स्थानीय निकायमा कार्यरत स्थाई कर्मचारी										
क्र.सं.	पद	तह	सेवा	समुह	उपसमूह	दरबन्दी विवरण			कैफियत	
						स्वीकृत	पदपूर्ति	रिक्त		
१	अमिन	चौथो	नापी			१	१	०		समायोजन भई आउनु भएको फाजिल मिलान
२	भारी सवारी चालक	श्रेणीबिहिन	प्राबिधिक			१	१	०		साविक स्थानीय निकाय
३	हलुका सवारी चालक	श्रेणीबिहिन	प्राबिधिक			२	२	०		साविक स्थानीय निकाय
४	फायरमेन	श्रेणीबिहिन	प्राबिधिक			३	३	०		साविक स्थानीय निकाय
५	कार्यालय सहयोगी	श्रेणीबिहिन	प्रशासन			५	५	०		साविक स्थानीय निकाय
६	कुचीकार	श्रेणीबिहिन	प्रशासन			४	४	०		साविक स्थानीय निकाय
७	का.स. / चौकीदार	श्रेणीबिहिन	प्रशासन			१	१	०		
जम्मा						१७	१७	०		

साविक स्थानीय निकायमा कार्यरत करार कर्मचारी

क्र.सं.	पद	तह	सेवा	समुह	उपसमूह	दरबन्दी विवरण			कैफियत
						स्वीकृत	पदपूर्ति	रिक्त	
१	अमिन	चौथो	प्राबिधिक			१	१	०	साविक स्थानीय निकाय करार
२	मुखिया	तृतीय	प्रशासन			१	१	०	साविक नारायणपुर गाबिस देखि
#	ईलेट्रीसियन	श्रेणी बिहिन	प्राबिधिक			१	१	०	साविक स्थानीय निकाय करार
४	भारी सवारी चालक	श्रेणी बिहिन	प्राबिधिक			१	१	०	साविक स्थानीय निकाय करार
५	कार्यालय सहयोगी	श्रेणी बिहिन				२	२	०	साविक स्थानीय निकाय करार
६	कुचीकार	श्रेणी बिहिन				१	१	०	साविक स्थानीय निकाय करार
७	का.स. / चौकीदार	श्रेणीबिहिन	प्रशासन			१	१	०	
जम्मा						८	८	०	

स्थानीय तहमा सेवा करारमा कार्यरत कर्मचारीहरु

क्र.सं.	पद	तह	सेवा	समुह	उपसमूह	दरबन्दी विवरण			कैफियत
						स्वीकृत	पदपूर्ति	रिक्त	
१	कानुन अधिकृत	छैठौं	प्रशासन	प्रशासन		१	१	०	स्थानीय तहमा सेवा करार
२	आई.टी. अफिसर	छैठौं	प्रशासन	प्रशासन		१	१	०	स्थानीय तहमा सेवा करार
३	अ.स.ई.	चौथो	ईन्जी.	ईन्जी.		०	०	०	वडाको दरबन्दीमा रहेको ४

४	भारी सवारी चालक	श्रेणी विहिन				१	१	०		स्थानीय तहमा सेवा करार
५	हलुका सवारी चालक	श्रेणी विहिन				१	१	०		स्थानीय तहमा सेवा करार
६	कार्यालय सहयोगी	श्रेणी विहिन				९	९	०		स्थानीय तहमा सेवा करार
७	सरसफाईकर्मी	श्रेणी विहिन				५	५	०		स्थानीय तहमा सेवा करार
८	नगर प्रहरी	श्रेणी विहिन				७	६	१		
९	इलेक्ट्रिसियन	श्रेणीविहिन	प्राविधिक			१	१	०		मासिक ज्यालादारी
जम्मा						२६	२५	१		

कृषि सेवा तर्फ

क्र.सं.	पद	तह	सेवा	समुह	उपसमूह	दरबन्दी विवरण			कैफियत
						स्वीकृत	पदपूर्ति	रिक्त	
१	कृषि प्रसार अधिकृत	सातौं/आठौं	कृषि	कृषि		१	०	१	
२	प्राविधिक सहायक	पांचौं	कृषि	कृषि		२	०	२	
३	ना.प्रा.स.	चौथो	कृषि	कृषि		३	३	०	समायोजन १ शसर्त कार्यक्रम २
४	कार्यालय सहयोगी	श्रेणीविहिन	प्रशासन			१	१	०	समायोजन
जम्मा						७	४	३	

पशु सेवा तर्फ

क्र.सं.	पद	तह	सेवा	समुह	उपसमूह	दरबन्दी विवरण			कैफियत
						स्वीकृत	पदपूर्ति	रिक्त	
१	अधिकृत	नवौं/दशौं	कृषि	भेटेरिनरी		१	०	१	
२	अधिकृत	सातौं/आठौं	कृषि	भेटेरिनरी		१	१	०	छैठौं समायोजनमा रहेको

३	प.स्वा.प्रा	पाचौं	कृषि	भेटेरिनरी		१	१	०		
४	प.स.प्रा.	पाचौं	कृषि	लाइभस्टक		२	०	२		
५	ना.प.स्वा.प्रा.	चौथो	कृषि	भेटेरिनरी		२	२	०		करार
६	ना.प.से.प्रा.	चौथो	कृषि	लाइभस्टक		२	०	२		रिक्त
७	कार्यालय सहयोगी	श्रेणीविहिन	प्रशासन	प्रशासन		१	१	०		करार
जम्मा						१०	५	५		

आयुर्वेद सेवा तर्फ

क्र.सं.	पद	तह	सेवा	समुह	उपसमूह	दरबन्दी विवरण			कैफियत
						स्वीकृत	पदपूर्ति	रिक्त	
१	कविराज	पाँचौं/छैठौं/सातौं	स्वास्थ्य	आयुर्वेद		१	१	०	
२	वैद्य	चौथो/पाँचौं/छैठौं	स्वास्थ्य	आयुर्वेद		१	०	१	रिक्त
३	औषधी कुटुवा	श्रेणी विहिन	प्रशासन	प्रशासन		१	१	०	(मासिक ज्यालादारी)
४	कार्यालय सहयोगी	श्रेणी विहिन	प्रशासन	प्रशासन		१	१	०	वडा नं. १ (मासिक ज्यालादारी)
जम्मा						४	३	१	

पार्कमा कार्यरत

क्र.सं.	पद	तह	सेवा	समुह	उपसमूह	दरबन्दी विवरण			कैफियत
						स्वीकृत	पदपूर्ति	रिक्त	

१	पार्क सहायक ब्यबस्थापक					१	१	०		वडा नं. २ कार्यालयमा
२	पार्क सहायक					२	२	०		पार्क
										वडा नं. १ कार्यालयमा
३	माली					१	१	०		पार्क
४	अप्रेटर					१	१	०		यस अघि चौकीदार र अपरेटर दुवै जिम्मेवारी रहेकोमा अपरेटर मात्र कायम
५	चौकीदार					२	२	०		पार्क
										चौकीदारको जिम्मेवारी सारिएको
६	सरसफाईकर्मी					९	८	१		पार्क
जम्मा						१६	१५	१		
जम्मा १						१३८	१२०	१८		

कार्यक्रम अन्तर्गत

क्र.सं.	पद	तह	सेवा	समुह	उपसमूह	दरबन्दी विवरण			कैफियत
						स्वीकृत	पदपूर्ति	रिक्त	
१	रोजगार संयोजक	अधिकृत छैठौं				१	१	०	
२	प्राविधिक सहायक	सहायक पाचौं	इन्जिनियरिङ्ग			१	१	०	प्रधानमन्त्री रोजगार कार्यक्रम
३	एम. आई एस. अपरेटर	सहायक पाचौं				२	२	०	व्यक्तिगत घटना दर्ता तथा सामाजिक सुरक्षा सुदृढीकरण परियोजना

४	फिल्ड सहायक	सहायक चौथो				१	०	१		
५	सामाजिक परिचालक	सहायक चौथो				२	२	०		मेडपा कार्यक्रम
६	सामाजिक परिचालक	सहायक चौथो								
७	सामाजिक परिचालक	सहायक चौथो				१	१	०		गरिब संग बिसेश्वोर
जम्मा						८	७	१		
जम्मा कुल						१४६	१२७	१९		

क्र.सं.	पद	तह	सेवा	समुह	उपसमूह	दरबन्दी विवरण			कैफियत
						स्वीकृत	पदपूर्ति	रिक्त	
१	सामाजिक परिचालक					०	१०	०	(स्थानीय शासन सामुदायिक विकास कार्यक्रम अन्तर्गत साबिक स्थानीय निकाय सेवा प्रदायक संस्था) वडा तर्फ सेवा करार
जम्मा						०	१०	०	

स्वास्थ्य तर्फको दरबन्दी विवरण

स्वास्थ्यचौकी तर्फ

नारायणपुर स्वास्थ्य चौकी

१	जनस्वास्थ्य निरीक्षक (सि अ हे व)	पाचौ /छैठौ/सातौ	स्वास्थ्य	हे ई		१	१	०		समायोजन
२	हे अ / सि अ हे व	पाचौ /छैठौ/सातौ	स्वास्थ्य	हे ई		२	२	०		समायोजन
३	सी.अ.न.मि/अ.न.मि	चौथो /पाचौ /छैठौ	स्वास्थ्य	क न		२	२	०		समायोजन मिलान
४	अ हे व	चौथो /पाचौ /छैठौ	स्वास्थ्य	हे ई		१	१	०		समायोजन
५	मे.ल्याब टेक्निसियन	चौथो /पाचौ /छैठौ	स्वास्थ्य	मे.ल्याब टेक्निसियन		१	१	०		वडा
६	का स	श्रेणी विहिन	प्रशासन	श्रेणी विहिन		१	१	०		करार दरबन्दी
	जम्मा					८	८	०		

धनसिंहपुर स्वास्थ्य चौकी

१	जनस्वास्थ्य निरीक्षक (सि अ हे व)	पाचौ /छैठौ/सातौ	स्वास्थ्य	हे. ई.		१	१	०		स्थायी
२	हे अ / सि अ हे व	पाचौ /छैठौ/सातौ	स्वास्थ्य	हे. ई.		२	२	०		जनस्वास्थ्य निरीक्षक
३	सी.अ.न.मि/अ.न.मि	चौथो /पाचौ /छैठौ	स्वास्थ्य	क. न.		२	२	०		स्थायी
४	अ हे व	चौथो /पाचौ /छैठौ	स्वास्थ्य	हे. ई.		१	१	०		स्थायी

५	मे.ल्याब टेक्निसियन	चौथो / पाचौ / छैठौ	स्वास्थ्य	मे.ल्याब टेक्निसियन		१	१	०		वडा
६	का स	श्रेणी विहिन	प्रशासन			१	१	०		साबिक स्थानीय निकाय साबिक धनसिंहपुर गा.बि.स.
	जम्मा					८	८	०		
नगर स्वास्थ्य केन्द्र तर्फको दरबन्दी विवरण एक नगर स्वास्थ्य केन्द्रको दरबन्दी ३ जम्मा स्वास्थ्य केन्द्र ६										
क्र.स.	नाम थर	तह	सेवा	समूह	उपसमूह	स्वीकृत दरबन्दी	पदपूर्ति	रिक्त		कैफियत
विजयनगर शहरी स्वास्थ्य केन्द्र										
१	अ.हे.व.	चौथो / पाचौ / छैठौ	स्वास्थ्य	हे.ई.		१	१	०		करार
२	अ.न.मी.	चौथो / पाचौ / छैठौ	स्वास्थ्य	क.न.		१	१	०		करार
३	का.स	प्रशासन	प्रशासन			१	१	०		केन्द्रमा रहेको सृष्टी टमट्टा सरसफाइकर्मीमा खटाइएको
रामपुर शहरी स्वास्थ्य केन्द्र										
४	अ.हे.व.	चौथो / पाचौ / छैठौ	स्वास्थ्य	हे.ई.		१	१	०		करार
५	अ.न.मी.	चौथो / पाचौ / छैठौ	स्वास्थ्य	क.न.		१	१	०		फाजिल दरबन्दी मिलान गर्नुपर्ने
६	श्रेणी विहिन	श्रेणी विहिन	प्रशासन			१	१	०		करार
अस्नेहरी शहरी स्वास्थ्य केन्द्र										

७	अ.हे.व.	चौथो /पाचौ /छैठौ	स्वास्थ्य	हे.ई.		१	१	०		करार
८	अ.न.मी.	चौथो /पाचौ /छैठौ	स्वास्थ्य	क.न.		१	१	०		साविकमा कार्यरत कर्मचारी मृत्युक कारण रिक्त भएकोले समायोजन मिलान बाट पूर्ति
९	श्रेणी विहिन	श्रेणी विहिन	प्रशासन			१	१	०		करार
मनिकापुर शहरी स्वास्थ्य केन्द्र										
१०	अ.हे.व.	चौथो /पाचौ /छैठौ	स्वास्थ्य	हे. ई.		१	१	०		करार
११	अ.न.मी.	चौथो /पाचौ /छैठौ	स्वास्थ्य	क. न.		१	१	०		करार
१२	श्रेणी विहिन	श्रेणी विहिन	प्रशासन			१	१	०		करार
सत्ती शहरी स्वास्थ्य केन्द्र										
१३	अ.हे.व.	चौथो /पाचौ /छैठौ	स्वास्थ्य	हे. ई.		१	१	०		करार
१४	अ.न.मी.	चौथो /पाचौ /छैठौ	स्वास्थ्य	क. न.		१	१	०		करार
१५	श्रेणी विहिन	श्रेणी विहिन	प्रशासन			१	१	०		करार
झुंगा शहरी स्वास्थ्य केन्द्र										
१६	अ.हे.व.	चौथो /पाचौ /छैठौ	स्वास्थ्य	हे. ई.		१	१	०		करार

१७	अ.न.मी.	चौथो /पाचौ /छैठौ	स्वास्थ्य	क. न.		१	१	०		करार
१८	श्रेणी विहिन	श्रेणी विहिन	प्रशासन			१	१	०		
	जम्मा					१८	१८	०		
स्वास्थ्य चौकी र सहरी स्वास्थ्य केन्द्र तर्फ स्वीकृत जम्मा						३४	३४	०		
फाजिलमा समायोजन										
१	सि अ हे व अधिकृत	अधिकृत छैठौं	स्वास्थ्य			०	१	-१	थप	विजयनगर सहरी स्वास्थ्य केन्द्र
२	जनस्वास्थ्य निरीक्षक	अधिकृत छैठौं	स्वास्थ्य			०	१	-१	थप	ज्योतिनगर सहरी स्वास्थ्य प्रबर्धन केन्द्र
३	सि अ हे व अधिकृत	अधिकृत छैठौं	स्वास्थ्य			०	१	-१	थप	मनिकापुर सहरी स्वास्थ्य केन्द्र
४	सि अ हे व अधिकृत	अधिकृत छैठौं	स्वास्थ्य			०	१	-१	थप	झुंगा सहरी स्वास्थ्य केन्द्र
५	सि अ हे व अधिकृत	अधिकृत छैठौं	स्वास्थ्य			०	१	-१	थप	अस्नेहरी सहरी स्वास्थ्य केन्द्र
६	हे अ	सहायक पाचौं	स्वास्थ्य			०	१	-१	थप	नारायणपुर स्वास्थ्य चौकी
८	अ हे व	सहायक चौथो	स्वास्थ्य			०	१	-१	थप	ज्योतिनगर सहरी स्वास्थ्य प्रबर्धन केन्द्र
	जम्मा					०	७	-७		
स्वास्थ्य - अन्य प्रकृतिका कर्मचारी										
१	अ न मी	सहायक चौथो	स्वास्थ्य			०	१	-१	थप	नारायणपुर स्वास्थ्य चौकी
२	अ न मी	सहायक चौथो	स्वास्थ्य			०	१	-१	थप	धनसिंहपुर स्वास्थ्य चौकी
३	अ न मी	सहायक चौथो	स्वास्थ्य			०	१	-१	थप	नारायणपुर स्वास्थ्य चौकी

४	अ न मी	सहायक चौथो	स्वास्थ्य			०	१	-१	थप	श्रीलंका आधारभूत स्वास्थ्य केन्द्र
५	अ न मी	सहायक चौथो	स्वास्थ्य			०	१	-१	थप	ज्योतिनगर सहरी स्वास्थ्य प्रबर्धन केन्द्र
६	अ हे व	सहायक चौथो	स्वास्थ्य			०	१	-१	थप	ज्योतिनगर सहरी स्वास्थ्य प्रबर्धन केन्द्र
७	स्टाफ नर्स	सहायक पाचौं	स्वास्थ्य			०	१	-१	थप	अस्नेहरी सहरी स्वास्थ्य केन्द्र
८	स्टाफ नर्स	सहायक पाचौं	स्वास्थ्य			०	१	-१	थप	रामपुर सहरी स्वास्थ्य केन्द्र
९	अ हे व	सहायक चौथो	स्वास्थ्य			०	१	-१	थप	हेल्थ डेस्क खक्रौला
१०	अ न मी	सहायक चौथो	स्वास्थ्य			०	१	-१	थप	हेल्थ डेस्क खक्रौला
११	हे अ	सहायक पाचौं	स्वास्थ्य			०	१	-१	थप	टीकापुर अस्पताल
१२	अ न मी	सहायक चौथो	स्वास्थ्य			०	१	-१	थप	नारायणपुर स्वास्थ्य चौकी
१३	चौकीदार	श्रेणी विहिन	स्वास्थ्य			०	१	-१	थप	नारायणपुर स्वास्थ्य चौकी
१४	चौकीदार	श्रेणी विहिन	स्वास्थ्य			०	१	-१	थप	ज्योतिनगर सहरी स्वास्थ्य प्रबर्धन केन्द्र - हाल उप प्रमुख सचिवालय
	जम्मा					०	१४	-१४		
	समाज परिचालक					०	१०	-१०		

अनुसूची ४

टीकापुर नगरपालिका, कैलाली
नगर कार्यपालिकाको कार्यालय
(आ.व.०७९/०८०)

अन्तरिम संगठन संरचना

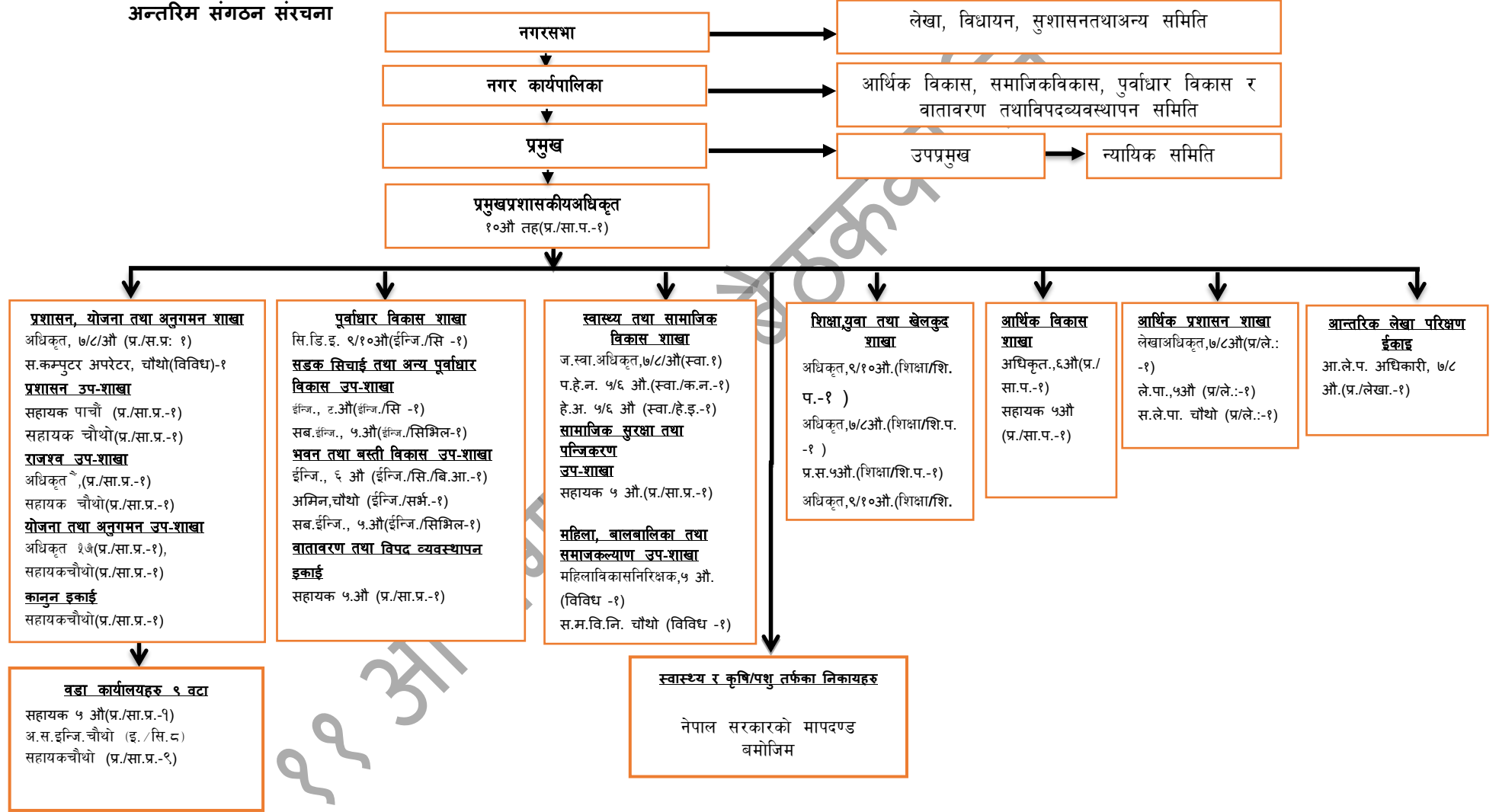

पुनश्च : अर्को व्यवस्था नभए सम्म यस अघि देखिनै स्वीकृत दरबन्दी अन्तर्गत कार्यरत स्थायी कर्मचारी र क्रियाशिल शाखा/उपशाखा/इकाईमा कुनै असर पर्ने छैन साथै स्तर बृद्धि भएका कर्मचारीहरूलाई साविककै शाखा/उपशाखा/इकाईमा काम गर्न बाधा पर्ने छैन ।